大清光緒十六年

申報

第六千一百五十一號

四月十九日

外埠售報處
北京前門外廊房頭條胡同
申昌○天津紫竹林沈竹君
○保定全泰盛○營口義順
西當東老福興局○烟臺韓
德森醫院隔壁劉心平○南
京城南東牌樓申昌○武昌
體道街德興○漢口江海關
道署前申昌○九江乾昌太
古晉○廬州府全泰盛○安
慶江友馥森昌小南門外羅
春臺○揚州灣子街劉承恩
報房多子街申昌○江西羅
春臺乾昌全泰盛銓昌祥森
昌福興潤○吉豐府全泰盛
○蘇州閶門內阜橋東碧林
堂顏料店內炳華室○嘉定
西門外吳合泰○杭州保佑
坊大街申昌○福州南臺復
利洋行○嘉興北門大街孩
兒橋申昌○廈門衖六崎博
開書院○汕頭全泰發○寧
波江北岸李姓記和泰○溫
州五馬街中正和○廣東省
西門十八鋪中約申昌○香
港文武廟直街文裕堂書坊
○陝西務本新報館○四川
重慶湖南長沙清江胡萬昌
○山東濟南府布政使衙者
羅興○廣西湖南森昌○其
餘外埠信局及京報房代售

告白刊例
第一日每字取洋五厘第二
日至第七日每日按字取洋
三厘第八日起按日每字取
洋二厘半結算字數先以五
十字之處為率多則以十字
遞加

凡有蒞閱及詩古文詞論說
等交本館慮刊續門鈔前者
例不取分文惟原稿無論刊
與不刊概不檢還此啓

上海另售每張取錢十文　外埠則照遠近酌加寄費　西歷一千八百九十年六月初六日禮拜五　今日另出附張不取分文

賑物求售
本館開辦賑捐以來蒙海內諸同仁捐助各種貨物早已製成彩票售完矣茲又承陸續助下七俠五義卅部每部一元二角隸有五十部每部六角
與都法乘一部石印小耕石齋並譜廿部東洋磁水錦匣一具內裝感應編未及編入彩物之中是以另行求售諸君子有情殷匡救者請臨本館選
購庶幾裘成集腋飢民得早慶來蘇乎
申報館協賑所啓

重印紅樓夢補出售
紅樓夢補四十八回係歸鋤子所撰蓋有感於佳人薄命好事多乖因以補天鍊石之才抒鏤月裁雲之手可謂痴於情者而其中構思布局設色遣
詞亦超出續紅樓夢等書本館前曾排印早已售罄茲特重付剞劂以廣流傳每部八本價洋四角售處仍照舊例
申報館啓

船案謹結書後

泰西各國濱海者多經商貿易者往往恃舟楫之利遠涉重洋不避險阻初時祇有帆船自汽學講究日精於是海舶往來不特帆而恃汽輪機鼓動凌厲無前并不煩守風候潮其為用也大矣西國創行輪船不過數十年海禁既開各國商輪聯檣互馳通商口岸載貨搭客任意往來中國當道始創收回利權之議設局招商多置輪船與西人之經商者爭長門捷年復一年水脚愈賤載貨搭客亦愈多往時華人望洋而歎今則履險如夷瀛海之遙不啻[illegible]戶可見風氣所開有不期然而然者也然天下利之所在往往不能無弊輪船之與火輪車利益之大盡人皆知意外之災亦復防不勝防西國輪船失事人口覆溺者每年統計其數不少然尚不如火輪車失事之更多蓋輪船失事全船之人總不至同遭覆溺火輪車失事則頃刻之閒天驚石破肉濺血飛人力無從施救此所以為禍更烈也西國視商務獨重故視船務亦重所用船主必先學習精熟由國家考驗確有真實本領然後給以憑據准其充當蓋船為衆人之安危所繫而船主又為船之安危所繫船主得人則所用大副以下無不得人自能收駕輕就熟之效矣於量水測沙遇霧避礁懸燈吹號等事皆有定章俾行船者有所遵守萬一不幸而遇意外之事則國家必提船主以下各人詳細研鞫務得確情以資後人之鑒戒如查出行船時或有違背定章之處則船主人等不得辭其咎輕則暫吊憑據重則將憑據註銷永不准復充船主若大副以下亦酌量情節科以應得之罪誠以行船之人為全船性命所關繫不得不鄭重辦理也至訊供時必與興船主慮裏商權者良以行船之事非熟悉船務者不能洞見底裏抉摘疵謬故也昔年英國嘗造一極大輪船落成下水邀請賓客到艞觀看不料鍋爐炸裂大聲陡發血肉紛飛事起倉卒不及逃避罹難者數十人在後英國家派員查驗令機器廠製造諸人潛心考究期於有利無弊而後已即此一事可見西國講求船務不遺餘力說者謂輪船遠涉重洋船身雖極堅固機輪雖甚靈捷人手雖極嫻熟而終不能無意外之事此實天數使然非人事之未盡也然遭風飄蕩觸礁擱損遇霧礁擱船身雖受損傷而在船諸人尚可從容逃命延頸待救獨至船上失火則變生於咫尺禍烈於瞬息多有不及逃命者較諸別項遭難更慘更烈輪船防火之法平日無不考究裝貨之艙不准閒人攔入不准吸烟船上又預備水龍水桶藥水等物凡貨物之容易引火者必裝在機器房較遠之艙凡若此者無非先事預防然火之起自機器房者多起自貨艙者少此次寶清輪船之火起自貨艙勢甚猛迅以致無從撲滅全船灰燼船上搭客或驚於火或溺於水為數不少殊屬慘不忍聞往年輪船亦有失火之事未有如此次利害者英按察司一聞此事即欲查究船上諸人而寶清東主亦稟請查究辦日經英兵船兵官英副領事英公司輪船主在英按察司衙門訊取大副以下諸人口供於昨日定讞堂斷謂船主大副等於失火後竭力搶救並無不合惟略嫌船上杉板太少平日又未操練救火之法此二事不無可議蓋多備杉板則可多救搭客性命平日操練救火之法則臨事不致忙亂火自易於撲滅此皆人事之宜盡者也前車之覆後車之鑒凡以駕船為事者可不於此加之意哉抑更有慮者外人傳說船上失火時恐搭客人等聞警忙亂反礙救火輒將艙門關閉及至事急慮却開門致使下層艙客如釜底之魚爊灼以死僅存焦骨不辨形狀傷心慘目無過於此未知果有此事否姑存此說所望有則改之無則加勉亦保全人命之一端也

鳳溢延夏

○吏部為移咨事文選司案呈據正紅旗滿洲佐領圖片報本佐領覺羅慶昌前在陝甘總督衙門筆帖式任內因六年俸滿給咨赴部引 見適丁父憂現已服滿請補行引 見等因片報到部本部於四月初三日帶領引 見本日奉 硃筆慶昌著發往原省照例用欽此相應移咨正紅旗滿洲都統查照

○總理滿洲火器營事務博多勒噶台親王為咨送事准廂藍滿都統咨取本管保送入放公中佐領人員前來查有副鳥槍護軍叅領文秀係廂藍旗滿洲人應行備文保送入放本旗公中佐領相應開具履歷咨送貴都統查照辦理

○戶部為片傳事所有廂黃正黃兩旗應領四月季兵丁甲米折色銀兩本部庫於本月初十日已刻開放相應片傳貴固山派員於是日赴庫支領又片傳各旗營等處應領四月分官兵馬乾等銀本庫於本月十二日辰刻開放為此片傳貴處派員於是日赴庫支領

○左翼步營官兵於初五日自步軍統領衙門領出 廷寄變拿倉棍朱二一犯裝入車內官兵圍護解送刑部經當月司訊明飭交南所收禁稟堂仍分廣西司歸案訊辦

○管理廂黃滿都統慶邸定於初九日前赴祿米倉支領廂黃滿應領四月季弁兵甲米已由該旗備文知照該倉監督人等屆期開倉以備本固山支領

○新授湖南提督鄭心泉軍門紹忠現由粵省委卸署陸路提篆遞 旨入都 陛見於初二晚進京在賢良寺暫駐禮帷繕具 皇太后 皇上安摺各一分差標下官齋發奏事官呈遞軍門於次晨丑刻趨詣西苑門先謁軍機御前王大臣並將綠頭牌交樞垣遞呈少頃由內傳令於第二起入見 上諭以粵省要務軍門擇要奏對散值後回寺少憩午後驅車赴各當道處稟安

○兵部為行查事恭照本年三月二十二日 恩詔內開內外滿漢文武各官俱加一級等因應行查八旗滿蒙漢固山兩翼前鋒營八旗護軍營內外滿洲火器營健銳營圓明園八旗官兵處綠步營即將此次 恩詔應得加級之官員務於十日內造冊咨部以憑辦理幸勿遲延遺漏

○廂藍旗護軍統領恩為咨覆事本旗現有護軍叅領二缺護軍校二缺均未揀選有人相應咨覆承辦廂白旗護軍統領查照

○日前有某甲率領多人各持棍棒前赴阜成門內順城街尋找暴乙突入其室

將乙揪出肆意攢毆乙妻恐乙喪命將身扒在乙身上以覆庇之棍棒依然交下幸有效魯仲連者爲之排解衆始歇手聞甲乙二人實因狎妓吃醋起見云○戶部銀庫開庫兌收福建委員管解本年頭起交部京餉銀三萬五千餘兩當堂過平驗收存庫並繕發回批給原解委員收領以憑回閩銷差○四月初六日爲英國君主設帨吉辰駐京各國使署高扯綵旗以伸慶祝譯署堂司各憲皆具名片差弁往投英欽使署道賀英欽使恭贊繙譯亦具紅柬答謝

朝鮮近事

○有丐者在市中揪一商人且詈且毆衆爲排解且詢其故丐云僕昔爲店主用彼爲夥有事返里貨物錢鈔恐付彼掌管及歸彼已羅資遁去僕是以流落至今已五六年矣現既覿面擬不相饒其後不知如何了結○金某遣其子索債遠方去數日金夜夢其子浴血歸云爲債戶毆斃悸汗而豁中懷疑懼遂自往尋至半途遇其子已完璧歸趙矣大喜方知中宵噩夢大半無憑○李某借友數人遊於郊野及歸口作囈語家人以爲醉也次日復然竟成顛疾○漢城居圍皆山而至高者惟南山其間松檜森森足壯重巒之色鮮人於春日携朋載酒脩禊於此讓山陰之蘭亭云○李某家素豐冀夜有盜七八人明火執仗入其室索取財物李不敢抵拒任其搶掠呼嘯一聲四散而去○有東巡差毆打商人衆商稟官查辦將該差革役遞解歸里○法人往全羅道傳敎迄無信者鮮人相戒不與通交易只得狼狽而回○國王用美人往黃海道開礦居民無知竟將美人毆傷闔國王爲須查間爲首犟寧者○漢城自鑄錢以來百貨昂貴皆錢質輕薄之弊國王傳旨令停止鑄鐵有大臣奏稱鐵鑪倘存銅斤若干一旦停止無所消售懇愬驗期以待銅盡未知惟知所請否○甲與乙博乙輸錢若干次日甲往乙家索取乙託言外出甲候於門外自晨至午怒罵不休乙憤不可遏出與相毆俄卽扭往漢城府伸辯○丙與乙素不相得因貧債過多不能自活乃先服毒後往乙家告貸意圖滋詐也詎乙見其來意不善急以錢若干付之甲無可挑剔携錢回家而死此可爲害人不着翻害自己○有舊家子家貧蕩盡行乞於市其父有愛妾改嫁某紳是日適乘肩輿而出遇諸途憐其貧窘乃脫寶釧付之雖琵琶別抱尙有念舊之情也○小東門內某甲家遺火柴中延燒鱗里十餘家是眞城門失火殃及池魚也

禮明樂備

○本年春季丁祭著廣東巡撫游子岱中丞躬自恪恭將事禮成徘徊兩櫺之下見樂器廢缺愁焉傷之現委幹員會同南番兩縣及廣文先生在學設立採辦樂器公所凡籥管笙鏞羽籥鐘鼓之屬均按諸典籍採辦齊全並挑選聰頴子弟在舞象舞勺之年者每日至公所學習以備臨期奏樂音律和諧免至濫竽充數沿爲具文又札行各廳府縣一律照辦以正元音而光祀典將見禮樂昌明聖敎爲之一振中丞之功豈不偉哉

湓浦絃聲

○新任湖北臬憲鄧廉訪挈同瀛眷乘坐某兵輪於初六日巳刻抵潯九江鎮道府縣各官均出城迎迓舟次晤談後廉訪隨卽乘輿入城往各衙門答拜旋復展輪上駛○初五日小池口楊泗塾余某家因日長無事四人團坐抹牌忽然屋倒墻坍四人被壓俱受重傷其三則奄奄一息命如殘縷其一頭破眼睛突出現在請醫診治未識可保無恙否是眞无妄之災也○東門外仁貫鄉某姓有女年約十七八貌雖平平而態度風流一笑百媚日向城內某茶棧揀茶棧中司事向不老成與女調笑無忌女復楊花水性雖盈盈碧玉已不慣居處無郎於是荳蔻梢頭春風暗度藍田可苗十月期臨某日到棧甫欲作工已覺腹痛當卽回家旋行至平嶺蓮鉤蹉跌痛極難行而呱呱者已墮於地矣一時萬目同觀雜以議評訕笑旋有婦赶來灌以紅糖水益母膏女飲畢顏色如常竟從容抱孩而去嘬香心脈脉私開結子之花鐵面錚錚不作羞人之態如此女者可爲曾經百鍊千錘無復三從四德矣

鷺江宦轍

○泉州馬巷通判沈別駕學海丁憂稟報到廈經興泉永道吳觀察檄委署同安縣王銘卿男府兼著通判事務○水師提督彭紀南軍門向例於春二三月出洋巡閱前因軍政屆期未能遽行出洋茲於三月廿六早坐伏波官輪出洋巡閱各海口大海波濤不辭勞瘁可謂勤於王事矣

命案傳疑

○廈門港仔口華章銀飾鋪夥林兆於初一夜十點餘鐘回家行至萬壽宮畔將到家矣不知何故爲仇家所刺倒地身死行人見屍告知地保報官請驗初二日午後由廈防廳臨驗時始據屍親到案叫寃稱兆係鄉間人來廈生理爲某氏婦贅壻每日早出晚歸初一夜未曾歸家其妻以爲店中有事初不之疑迨聞巷外有人被殺始驚懼和到店中因林兆未經到店卽遣人到家詢問方疑有變兆之岳母卽往屍場觀看人多不能擠入後經兆之妻遣一婢挨入細看始知死者果是林兆據仵作報稱死者身受五傷頭面兩刀項喉一刀身腰兩刀手執油紙燃一條係由店燃點照路回家者廈防廳傳屍妻訊問爾夫平日與何人爲仇據稱氏夫爲人忠厚不嫖不賭從未與人滋事惟與氏之姐夫某乙曾口角一次並無深仇不致謀害況姐夫亦是生理斯文之人氏與姊同住母家姊亦招人爲贅壻姐夫現在長裕鑑店爲夥廳憲飭令填格殮屍候飭緝兇手到案再行訊辦

義局落成

○九江茶土商董自光緒十三年公議於茶土兩宗項下抽捐經費創設義渡救生船四艘以來行旅均沾實惠迭次遇險救生義聲遠播口碑載道會在九華門建造局屋三楹無如狹隘規模辦公不便上年八月間又在西關外大關閘壁購基一所鳩匠估工起造義渡局其中大樓房四讀翬飛鳥革丹堊煇煌現已竣工擇於本月初十日喬遷新局潯城內外官幕紳商之詣局慶賀落成者冠裳濟濟車馬盈門頗極一時之盛所懸楹聯擇其佳者錄左李大緒云道岸誕登願江上清風一航穩渡神州環拱瞰天邊紅日九派朝宗李明堉云利濟羣生喜九派瀾安白水湖光環郭續同登彼岸看萬重翠擁黃梅山色過江來

府試紀事

○松郡恩詩農太守於十六日考試華亭婁縣文童題目錄左

華已冠首題 康誥曰克明德至帝典曰

未冠題 克明德

婁已冠首題 太甲曰顧諟天之明命至湯之盤銘曰

未冠題 克明峻德

通場次題 孟子曰由堯

詩題賦得點竄堯典舜典字得碑字

府尊查得邇來文場傳遞之風大盛雖嚴審防閑總難掃除惡習此次命題後限四刻蓋戳一講申刻蓋戳全篇眞草得一律齊全令該學教官躬親其事違者概不用戳似此力杜弊竇不懸而嚴法至良意至美也童子軍不之眞才孰不爭自濯磨以仰副衡文者之一片苦心哉聞是日有某廩生臨點不到奉府尊牌示發學戒飭

除莠可鳳

○寶山一邑逼近海口匪類殊多爲患彌甚前令治以寬慈以故藐法者衆現攝邑篆者爲湘南陳雲村明府本在吳淞口釐局承之有年深悉此等爲害之人不可枚舉因於履任後陸續列名緝拿務將惡棍一網打盡地方賴以安靜居民無所患苦實爲近今難得之事並有著名台甚混號陳統領者亦卽首先嚴行驅逐其次一一查明隨時懲辦不遺餘力此後風俗似可少振所謂猛以濟寬乃圖治之要訣明府得之矣

本埠官場紀要

○劉芝田星使前有持節回華之信茲上海縣署接得電音知星使準二十日乘公司船抵滬裴邑尊卽飭辦差家丁在滬北天后宮行轅預備並在碼頭伺候○湘撫鄧小村中丞之太夫人在京仙逝卽經中丞聞訃奔喪去後現將扶柩南旋已由津乘輪來滬裴邑

尊飭差在金利源碼頭祇候

船主出殯

○寶清輪船主屍身已經撈獲英國正按察司率同醫生等驗明已列昨報茲悉該屍於昨日下午四點半鐘時棺殮舁至八仙橋西南之紅洋房西國壙山埋葬送喪之西友約十餘人云

西捕科罪

○日前有新巡捕房西捕名許四者毆妓女控告謂其入室圖奸不遂復拖妓至別處強奸等情當經英按察司提該捕訊問西捕一面延挺文狀師為之申辨昨日又訊此案按察司查閱各口供并聽狀師辨論之詞衡情定罪以該捕犯奸雖無實據然究有開罪於人之處判以監禁六個禮拜并罰作苦工云

行同兒戲

○美商勒門控陳梅生用偽票銀二百兩由蔡太守差傳義大庄夥究問各情已列前報昨又覆訊勒門稱由項某同陳幹生言及有陳梅生願做我行買辦言明墊繳千兩曾至英公館立有合同由陳梅卿簽字先付義大莊票銀二百兩向收無着尋陳避面然立合同等已出費洋十五元零豈容視為兒戲義大莊夥蔣蘭州稱陳梅生年祇十八歲去年在宏順錢莊習業因於冬間同陳幹生及幹生之兄弼生乘坐馬車往靜安寺遊玩以致停歇後不知如何糾合做買辦然陳梅生年幼無知亦無銀兩可墊閱合同底稿係陳弼生所寫刻見陳弼生在案聽審太守問陳梅生曰義大庄票是爾付與西人乎答竝未付票惟據陳幹生言荐到西人處為買辦因無銀兩不去太守又問合同上名字是爾簽否答稱是我簽又問既無銀兩可墊何敢簽字梅生語塞不答太守傳陳弼生上堂問合同底稿是爾寫否答代弟幹生寫又問合同爾弟何在答在家中又問爾何方人向作何事答稱粵人我與弟均在西學堂讀書父親現在開居又問陳梅生何方人答原籍紹興太守問勒門究竟莊票何人交爾答有項某轉手遂喚項到堂項稱陳梅生交票與陳幹生轉交與我我交與勒門命去照票始知是偽太守廉得其情以陳梅生年幼如何可為買辦殊屬荒唐總因陳幹生陳弼生糾合起見可知均非善類理合分別遞籍又問項爾觀陳幹生等來源陳梅生之買辦豈能墊銀答據言陳梅生是錢莊小主人陳幹生之父係全亨洋廣貨鋪股東因此深信不疑太守問陳弼生爾父是全亨股東否答詞支吾蔣蘭州又稱陳梅生非錢莊小主人太守商之易副領事飭將陳梅生暫押俟補提陳幹生再訊

懸賞撈屍

○寶清輪船失事之後尙有未獲尸首前聞有以小輪船經費太鉅擬欲停止之說茲聞該船東主仍擬每日雇小輪船竝駁船三艘齊往打撈其小輪日需銀二百四十兩如有撈獲一屍另有賞錢即有他船打撈漂浮屍身亦照例給賞想重賞之下遭難諸屍首定能悉數撈獲亦足以稍慰九原也昨晨有擺渡船戶梁文金載來尸身一具又有行風船流德勝載來一具瑞生洋行請保安堂每船戶給洋五元尸身仍載到原處召認嘗有寧人張全南認明兄子張心善之尸當即衣冠成殮領棺而去一尸面腐身穿白洋布短衫鷄腸帶三脚辮綠者尙無人認由堂棺殮待認幷聞英會審員蔡二源太守商囑董事瞿開桐凡有船隻並不承攬而自行撈屍軀來者每屍一具給洋十元所有梁沈二船戶各找給洋五元以示鼓勵又保安堂訪得[illegible]後附近各善堂撈得屍身無人承認者即行掩埋因擬請各善堂將屍身面貌衣服詳細答知保安堂以便再行招認

馬車傷人

○昨日下午四點鐘時有馬車從英租界四馬路葉樹德藥鋪門前向北撞倒一女孩幸該處附近皆是馬房衆人稱同將馬拉轉女孩已被碾傷若再遲延恐車輪碾過肚腹即有性命之憂當由巡捕將馬夫拘至捕房女孩送醫院醫治同時有馬車在白大橋南塊擋壞東洋車一輛馬車飛馳向北由印捕命東洋車夫舁壞車至捕房印捕追趕馬車總須拘押解訊也

縣案彙紀

○廿八保五圖人張云溪於前日投縣具報伊女遭其翁夏子山縱子勒斃等因裴邑尊立飭値日差提夏竝該圖地保顧榮堂到案晚堂質訊據張云溪供耕種為業女兒現年念歲於光緒十三年許與夏子山之子了頭為室嫁後相安無異昨日夏忽使人前來謂我女於前晚身死小的得信急往察看見女頸項有纏痕二係諒係夏父子同謀勒斃當向地保申愬該保置之不理無奈投案叩請伸寃夏供務農為活光緒十三年娶張女為媳今春生有一孫惟平日常與姑勃谿本月十五日夜半不知何故自縊身死當時無人覺察次晨始行知悉赶救不及急向親家知照不知如何來案控告地保供兩造之事均不知情邑尊着分別補詞候核○賴某因案覊禁內監前日晚堂經邑尊提訊賴供在監患病現願安分管年叩求恩典交保開鐐邑尊不准諭以在監靜守不准吵鬧着差將賴收禁外監○開鷄鴨行之婦人沈周氏控行夥吳文通謀爭生意奉訊將吳收所在案前日晚堂邑尊覆訊吳供現已悔悟店甚情願承遠讓還所欠錢洋由同行秦大成店主調理叩求交保邑尊以吳既願理處准其覓人來保

英界公堂瑣案

○包探王阿二陸阿祥稱陳瑞奎投捕房報稱乘輪來滬小箱內有銀洋一百六十元失去一百二十元其時祇一西人及陳之同伴吳國滿國房西人已經解案誣無行竊事察看情形委係所報不實陳供由吳合往池州辦煤在後廚本乘輪來滬偶然大便回房時見小箱已撬開少洋一百二十元小箱呈驗吳供由陳邀往池州買煤廚本伊又嫖空令被認指行竊心實難甘蔡太守以疑竊無憑應不准理吳交保小箱發還○西醫醫有馬二匹齎與陳紀生喫養因伊蹭蹋致馬患瘡陳供馬本患瘡蔡太守以兩造各執飭將馬交西馬醫驗明候斷已列前報昨據西馬醫為字據呈堂載明不義喫養致被有毒瘡之馬沾染太守諭陳曰現已驗明爾應先償醫費銀五兩再行償還馬價陳稱伊馬原價銀四十兩已用四年不應照賠我前款欠工料洋二十六元及此馬不能用另租一馬代用每日租洋半元統共應給我洋三十二元零現在醫費如何又要我認西醫又稱馬原價四十兩若非患毒尙可加價故須照賠至租馬價因被蹭壞好馬不應認還前欠工料洋二十六元是有太守飭陳紀生知除二十六元餘應償還病馬交陳領去○包探洩金隆稱柴金標到九大洋廣貨鋪買表二只並未給價取表并逃追獲人贓送案九大鋪夥顧星官申訴前因柴金標倂首求恩蔡太守判柴管押三月贓交顧領

法界公堂瑣案

○鄉人薛阿定日前在城洞浜之五豐衣莊買衣口角經葛同轉訊明情由着將衣庄夥朱潤山送至醫院醫傷其詳均登前報昨晨包探郁庭湘稟據醫生驗得朱潤山並無傷處解案請訊旋據薛阿定偕友孫新才投案伸訴前情同轉詰朱曰爾前天來案頭上紮有手帕行走不便似有重傷究竟傷在何處朱之同事王朱生稟稱是日見薛等要將朱拉往茶館評理小的上前解勸懊被拘案復稱朱因被薛等扭住髮辮一時頭暈並非受傷同轉曰城洞浜一帶冷店動輒恃衆逞凶鄉人買物往往受欺若不嚴究必致肆無忌憚商之祁繙譯官判朱潤山千朱生各荷巨枷七天發城洞浜一帶示衆薛阿定孫新才雖屬鄉愚惟不應與伊打架判各押捕房七天○烟鵝臭吳氏投案稱有潮州客繆升基欲令小婦人嫁伊然小婦人自有丈夫伊竟糾纏不休為此來案求請公斷同轉詰繆曰爾向操何業與婦有何轇轕答該婦與小的本有四年交情前據伊言並無丈夫欲跟小的曾至小的所開烟間內就攔言願將伊所開之花烟間閉歇二月間伊回蘇州復來滬上聲稱有夫同來致與我口角同轉謂爾等所為之事敢在公堂上胡言亂語商之祁君判各押待責八十下以儆○通事稱徐桂生失落水烟袋一支被張阿狗陶嘉榮王金林等拾得因分派不匀在途口角復被失主尋獲送押捕房解案請究同轉詰徐曰爾本為何業如何失落烟袋答小的向在城中晉元提

庄為影前晚在公泰寶店取得水烟袋一枝雇坐東洋車至小東門下車給車錢後水烟袋隨落在地行數步想着回身欲尋烟袋已不見在後晉元店主行經是處見有三人因分贓不勻在途口角店主查看烟袋寫有店號知係已物當將三人拘送捕房解案請訊同轉問陶等已常在小東門外是否以剪綹為事答小的不敢行竊鬮轉詰陶等本非善類判陶笞責八十板張與王各責四十板○英公廨差役持蔡太守名片投法公廨稟前有竊賊張大發李雨兆因管押期滿解回湖北該竊有箱籠等物留在法大馬路名利客棧內昨日經小的帶犯至該棧取物據云須由公堂派差來取因該犯卽欲起解不能延待為此來案稟明同轉飭包探李雲發往傳名利棧經手人來案少頃卽偕該棧夥莫姓到案同轉問張大發李雨兆至爾處耽擱幾天答該客由長江附輪於三月廿二日到棧居住一宵次日出外不歸據云因竊物被人送押英公廨伊來時稱姓魯並不姓張同轉問為何不給還箱物答衣箱共廿七件報過捕房須捕房中人知照方可給付同轉卽商之祁緝譯官着該棧夥將箱物暫送捕房待張等具領同轉當給回片令來差回去稟覆○捐局蔡委員飭家丁待片至公廨稟稱公館中傭婦劉陸氏之女招男已許字與李長生為室正月間李將該女由蘇領至上海賣與小東門高巧珠所開花烟館內為娼係高博元高二等串賣同轉卽飭包探將烟鵠高巧珠該女招男傳案詰巧珠曰高二是爾親人否答係小婦人之丈夫現今出外尚未歸家問招男係何人來申答由丈夫與高博元等二人同來為遊玩趨見問初來時至誰家花烟間內答先在蘭芳里花烟間內賣娼問曾寫筆據否後來如何調至爾家答在蘭芳里時不曾寫紙後纔無線調至小東門曾取帶指洋七十元其洋由夫取去高傅元亦用洋十元同轉傳問招男之母劉陸氏曰爾為何將女任伊領來領去答我女本招李長生為贅婿因見伊不習上所以出外覓傭同轉着將高巧珠管押令將筆據交案再行交保招男交該家丁領去下期帶案核訊

為予求安○近餐上元黎照渠屋劉君來函云為予嗣永保平安願捐英洋二十元助賑屬本館協賑所代解災區泉知涓滴無補第駝負千鈞蟻拖一粒亦各盡其力之所能耳善念所感人願天從定卜堦前蘭玉欣欣向榮本所拜領之餘敬為災民九叩首以祝

神聽和平○乍寒乍暖之辰亦雅亦風之奏黃蕉丹荔式展明禋曰祐青衫爭傳韻事敝堂於十四日恭祝呂祖聖誕承袍清集同人惠然肯來筵歌跌奏高吟低唱各擅勝場豪竹哀絲頻添逸興賞心樂事何快如之復於曲終奏雅之餘慨助英蚨三十元俾作施醫給藥經費雅人深致達士胸襟祗領之下謹此鳴謝伏乞公鑒

上海六馬路仁濟善堂董事施善昌謹誌

上海六馬路仁濟善堂接到嚴佑翁由崑山圩工局來信照登

○少欽善長大人閣下日前忽忽趨崑未克叩別歉甚昨至敦善堂晤友徐公道及前次承寄各種善符頗著效驗來者紛紛乞便中再寄治百病者多多種符數百道全崑敦善堂交徐增伯先生收為禱崑圩工通扯七成未盡之工之措錢未發提存典六匯生息俟今冬明春完工之後收驗再發於農務不致妨工程又可堅固一二日內當趨蘇辦報銷知會附陳專此佈達敬請

台安愚小弟巖作霖頓首四月十二日渤

上海中西大藥房戒烟梅花參片功效啟

自來一物必有一物制之此天地生成不易之理也神農經云巴豆毒霍汁解之毒菜食小兒乳汁解之獨鴉片一物絕無善治之法滋其蔓延害遍中土雖戒烟方藥林立幾若汗牛充棟莫辨眞實戒去者間或有之因戒而百病叢生烟癮反增遂至畏葸不前亦復不少推原其故非失其藥則違其性至其重機烟灰純用生土以毒攻毒其害豈可勝言哉夫吸斷成癮服生土烟灰其癮不更甚乎本藥房憫茲利害爰透根原用泰西制烟尅性之劑以去其標人參諸品以固其元務期君臣相佐性味和平全無窮道之虞實有大補之功每癮一錢服藥三片五日遞減二旬以後心癮盡去痼疾永除而且香甘可口絕無遺患語云千金易得一方難求本藥房具此婆心製成妙藥六合之大恐未週知爰再布告願有志戒烟諸君請一試之同臻康衢屬有厚望焉大盒一百八十片價洋一元中盒八十片價洋五角小盒三十六片價洋二角半茲有無恥棍徒陰竊本藥房牌號仿製各種假藥欺朦遠路之紳仕商賜顧者務請認明四馬路中市轉角大洋房內庶不致悞本藥房只此一家並無分局 乙〇〤〇〡

恒濟局鍾洪南發兌總上枰烟藥粉

本局創製此粉不但能除烟癮并能固本益元健胃除痰強筋壯骨精神爽朗兼治百病無論癮之大小將此粉和入烟內照常吸服戒除仍舊過癮并無難過戒至第四天功效大見面轉紅色鼻內烟油去淨癮能除去一半如每日吸烟一錢者用元號粉五錢可以除鎗烟癮深大者及至十數天癮能戒絕眞為藥到癮除早巳四海馳名世人獲此粉而除烟患者指不勝屈欲戒者卽請來局包戒爲盼未便來局者可函至上海打狗橋北姜衍澤堂對門原班回件元號粉每兩洋兩元二號粉每兩洋一元服法細詳仿單諸公購藥須認明住址牌號切勿錯悞皆因丸散無從辨白贋僞雜藥亂投害非淺鮮在本局購藥戒絕者不可勝數若在別家購藥如其不能見效請來本局一試卽是多年老癮皆可立除 特佈 乙〦〤〣

莫妙於此

秘效產金丹 接丹專治內痔一兩服完永不再發

諺云十女九帶十男九痔斯言信不誣也每聞患痔者大便時往往肛門脫下頃刻難收滿地腸紅萬分痛楚猶如女子難產之勢此中苦況非經過者不知其累推原其故實因腸胃氣虛所致非珍貴道地正藥不能斷根本堂秘授奇方只求靈驗不惜重價購製為丸無論年久由痔腸紅脫肛等症只須服此丸藥一兩足斷根永不再發神效如此故名曰萬金不換丹大瓶兩元足可除根小瓶一元不折不扣服法詳註瓶上再有至寶驚風奪命散專治小兒急慢驚風神效之速氣煞良醫每服洋四大元正嚎大凡創製良藥必須見效速妥始稱為奇效本堂館上戒烟之藥大有製不及售之勢實有眞據也頭號拌烟藥每兩三元副號一元照碼八折原班回件

上海拉馬路東存濟堂附勤昌參號謹啟 乙〢〤〇〡

遺失匯票信袋

本月十五日元和輪船進口本局在漢口開船時遺失上海收信袋一只內有各莊號匯票信七封漢信和裕寄本號信內有匯豐銀號正號〤〩〦卽華四百九十六號番票一紙計規元一萬兩信孚誠寄本號信內有裕通祥第八號票一紙計規元四千兩又第九號票規元四千兩祥和裕寄本號信內有裕通祥票一紙計規元一萬兩集豐祥寄本號復和祥寄本號兩號信內有裕通祥票一紙計規元一萬六千兩正記寄本號信內有匯豐銀號番票一紙計規元五百兩另有漢咸吉寄申衍大莊匯票信一封再有寄甯波生記義記隆記得利四家提單信又漢寄上海亨泰票根信一封以上番票匯票均向各號說明作為廢紙一面電報往來互相關住止付望各寶號切勿收用所有各客號信未及周載特此先行告白

上海太古晉信局啟 乙〤〢〡

齊青籌賑

啟者齊青籌賑彩票專爲救災濟荒今售英六月票卽華四月票華歷四月二十四日開彩雙張售洋十元單張五元四開二元五角分條六角批發另議得彩卽兌現洋下餘之欵全解災區散放得彩號碼以呂宋六月份對號爲憑查呂宋六月對號單內祇有七百四十二號得彩數局照其得彩號碼各加副彩如頭二三四彩大彩各加副彩一百號由大彩下一號起向後順至一百號止皆可得彩其五六七八彩又添上下副彩各一張共計大小得彩有三千另另二號頭彩得洋三萬元二彩得洋一萬二千元三彩得洋五千元其餘得彩數目及增號獎彩數目詳列仿單數增多諸君得彩較易遠方信購原局回件往來信力貴客自給

上海英大馬路德興里齊青籌賑局謹啟 乙〇〤〇〡

專治 肝勞 肺癆 癆瘵 飲食停積 胃口呆滯 心悸多驚 四肢酸軟 身虛體弱 陰損陽虧 宗筋不舉 氣血衰敗 酒色過度 水土不服 小兒不長成 小兒血不強壯 病後元氣未復 精神委頓 吸烟人身體瘦弱 烟癮新斷精神恍惚 傷寒症初愈軟弱以及五勞七傷等患服此皆效

諸君賜顧請向上海四馬路中西大藥房大馬路晉隆洋行寶善街晉隆分行暨眞濟藥房在四家購辦 大瓶一元五角 中瓶一元 起碼小瓶五角 原箱十二瓶價目格外公道批拆另議

美國佛羅師醫生謹啟 甲〤〡〢

上海屈臣氏

烏鬚黑髮水

此藥水善能染鬚髮
令黑無論鬚髮生成
何色皆可染之爲潤
並無損壞皮肉之弊
與市上所賣者大相
懸絕諸君如有要用
者請嘗試之藥包內
另有仿單開明用法
每罇洋一元小五角
上海英大馬路棋盤
街中市兩家
屈臣氏大藥房告白

雙張十一元四角

半張四開照算條頭五角八分念四開彩欲發大財請速爲盼上洋老巡捕房對門可發仝富貴行啓 乙

揚謝三日愈白濁丸獲效

申江盆湯街中市譚寶宜齋祖傳馳名三日愈白濁丸余幸獲效特登告白報恩揚名
蘇城張爾康拜啓 乙

青蓮居啓

特定雙福名班每逢禮拜三禮拜六禮拜一日准演一點鐘開演六點鐘止請諸公早降逢天雨停演此佈 乙

感謝

上洋英界盆湯街內譚寶宜齋白濁丸效之速靈之妙矣僕淋濁症念餘年無法可治因服譚寶宜齋白濁丸四料立效感謝不揣書此揚名
陶樹田啓 乙

遺失派司

今二月廿八江永由漢口CB號蔡油念件該派司在途遺失己向新關稟明作爲廢紙無用特此告白
維記號啓 乙

製造局告白

[illegible]十四年十月起至十五年四月止在本局報捐封典銜翎以及貢監各執照均已頒到望各捐生持實收來局換領勿觀望爲[illegible] 乙

大票批發

英五月號票已到現售大[illegible]月票每張[illegible]拆[illegible]價[illegible]商[illegible]原[illegible]不致悞此[illegible]上海廣[illegible]廣[illegible]和[illegible] 乙

橫源趣

本樓特請蘇名家[illegible]
[illegible] 乙

廣東存心堂麝香痧氣丸

麝香痧氣丸

此丸方祖傳已久濟急非輕但恐選藥不愼製煉未專是以特自揀選上品地道不吝重資遠求正產親自監製效古配合得此藥方其應如響居家外出常宜預備誠濟人利己救急之妙用也○時症痧氣散每洋一百三十瓶○萬應痧氣丸每瓶洋一角中五分小每洋百念瓶○八寶紅靈丹加料每瓶洋一角半大一角中五分小每洋八十瓶○麝香臥龍丹○八馬平安散○諸葛行軍散○時症白痧散○靈寶如意丹○時症通關散○每瓶洋一角中五分小每洋八十瓶○六合定中丸○藿香正氣丸○萬應保和丸○太乙蓍提丸每洋二分○時症辟瘟丹每瓶洋三分○純陽正氣丸每兩洋一角○萬應午時茶每洋八盒○鎖暑甘露茶每洋百包○梅花點舌丹每瓶洋半○自運上好老樹甜油玉桂每兩洋一元分設上洋棋盤街一分在杭州小井巷口廣德和發售 乙

告白

茲者所有瑞生洋行之寶清長江輪船托本公司經理裝載於是月初十日夕二點鐘開往長江不料駛至通州狼山洋面失愼今將該船拖至耶松廠看驗尙有餘剩貨物今保險行否照本公司定於二十日二點鐘各寶號所裝之貨不論有無保險貴執事須至本公司報明以便前去認貨或拍賣等情所有需費照派至期切勿自悞此佈
和興公司啓 乙

分條減價五角半

英六月票念四開彩雙張十一元存票不 **格外減價** 多遲恐不及法馬路亦中啓 乙

果有仙靈

僕經商有年屢遭虧折請新衙門西首讓易堂占課云不出半月得貴相扶合夥營生償有餘利果驗感謝
茗溪胡錫鴻

萬花祠中外大藥局

發兌中外各種丸散聖寶戒烟丹北角萬花清肺露一百卅六合掌拔毒膏五角本局在四馬路森寶書局內 乙

減價揚名代手脫貨

英六月份呂宋票雙張洋十一元加用二角及分條照算念四開彩快來發財外埠賜顧申三馬路西大家有 乙

潤膚花露香皂

人身垢膩深入皮膚經汗黷而氣味難聞去膩惟肥皂爲最乃洋皂通行以來幾遍海內奈市上行銷之貨製法未佳每多燥烈之性若以洗濯反多糙滯故本藥房特向泰西各國採取上等藥料及極香花露製就此皂非但能去油膩而且潤皮膚除斑點火瘰諸患滑細生香異常文氣較諸市售之皂幾若天淵之判矣每塊洋二角四角賜顧者請認本號牌子庶不致悞 上洋四馬路大洋房內中西大藥房啓 乙

廣東存心堂廣濟軒藥丸

赤腳大仙丸

魚鰾種子丸此方乃仙人傳授作方監製此丸專治眞陰不足元陽虧損下部凍冷腎水虛寒夢遺滑洩夜溺頻多諸虛等症若男元陽衰敗精髓竭女人眞陰虛損經血失調久不懷孕服此丸溫補純和無不獲效洵能壤精益髓固本壯陽調養血助陰受胎也年高命門火弱者服附桂大仙丸少年質弱者服茸桂大仙丸其效倍提斯爲種子妙方也每兩洋八分加附桂一角加茸桂二角○自帶化州橘紅每個洋五角分設上洋棋盤街一分在杭州小井巷口廣德和發售 乙

孔陵蓍草易數

蘭言山房精十八變蓍法占驗如響潤例流年婚壽病產等每占洋一元終身倍七政面議孝廉豐明府以上問功名陞遷洋兩元新早賜顧寓永保棧

叭喇糖有限公司

啓者本公司前請各股友總議事尙未議定現於五月初九日即禮拜三下午二點半鐘再請各股友在大英總匯內議事此佈光緒十六年四月十九日本公司經理人德建恆啓 甲

大花園啓

特請謝湘女小班每日在園唱戲逢禮拜停演本公司馬車設在三擺渡三和里口小輪船泊在四馬路口招商碼頭此佈 乙

禮拜五拍賣

啓者於十九日十一點鐘在本棧拍賣八馬色羽毛三英雙龍淺洋羽綾十磅市布二六雙魚標油水漬雙龍廿枝十六枝棉紗等餘貨不計此佈 丙
老公茂行謹啓

禮拜五拍賣

十九日十點半鐘在本行拍賣十磅八鎗市布戲法牌白竹布海馬牌七號十二號元羽綾叉各色小呢海馬十二號大紅嗶嘰稍有霉點八磅四飛鳥原布等貨此佈
太平行啓 丙

禮拜五拍賣

啓者准於十九日十點鐘在本行拍賣自來水橋北塊樓房被火燒爆各色木器洋琴地毯及一應家用什物等不計此佈
永發行啓 丙

禮拜五拍賣

啓者於十九日兩點半鐘在自來水橋北塊第十二號住宅內被火燒爆火萊間一應家用什物不計欲買者務要即日出清此佈
永發行啓 丙

禮拜五拍賣

啓者今有英公館來貨二點鐘在本行拍賣椅床櫥衣服皮鐘洋燈畫鏡風琴屛風家用什物不計此佈
英隆洋行 乙

禮拜五拍賣

啓者於今日二點鐘在本行拍賣大英皂痱漬糖珠紅料必洋燭檯保險呂燈燈炮沙水管巴得溫芹酒各式食物等貨不計此佈
倍發洋行啓 丙

禮拜六拍賣

二十日即禮拜六十點半鐘在本棧不限價拍賣各色海馬三足象瓶呢藍白印標印花布牛牌探仙條子花素色羽布水浪羽布白手巾花面巾羅帶紅絨氈單洋房鹿牌元絨織花織八寶蝶牌八鎗五子金羊五智漂布細漂布及龍牌漬斜等貨謹佈 丙
義記洋行啓

中外名醫

余患傷寒病勢危險請諸名醫難效特請寓小南門外六家浜錢景春先生診視服藥二劑見效病症痊愈中外可稱妙手登報鳴謝 乙
公利公司啓

京緞門市開剪

本號專辦南京貢緞每剪元色斜條天青披套馬褂等料照碼劃一賜顧者與聖街京江棧對街內莊交易 乙
黃慶泰啓

天福茶園

四月十九夜演

盜馬 採花 喫靈 進宮 雙探 四毋 郎貴 平殿 登武 前十 本回 淡皇莊

天成園

四月十九日演

青紗帳 二進宮 南天門 少華山 捉放曹 吳天塔 雙釘計

四月十九夜演

取城都 玄報 嶺 烏龍院 女寫狀 金光陣 重善 排遊 燈斗 彩牛 戲宮 鳳遷山

丹桂軒

四月十九日演

霸王莊 六月雪 取西川 攻潼關 馬踏金 黑 風 帕 捉傘 名夫 雅觀樓 艷陽樓 合家問

四月十九夜演

戰蒲統 牧羊卷 綵牡丹 崔子 弑君 烏龍院 伐齊都 四 平山 破腹 驗花圖 十美

天仙茶園

四月十九日演

美良川 借趙雲 掃秦 打鼓 駡曹 小逼 望鄉 轅門 斬子 丁甲山 文章會 打虎 打麵缸

四月十九夜演

大財神 廻龍鴿 擊鼓門 四杰村 後打魚 做親 前審 後審 度 梅新 割切 髮前 代新 首後 春本 秋彩配

永海軒上記

慶東鈞天樂班
四月十九日演
正夜
本演新
義出
賢頭
良
金玉堂 八寶墜 英雄轉美

百花祠天下無雙藥

中外第一合掌拔毒散治楊梅便毒魚口下疳淋濁濕疥祇須搽擦不用吞服輕病三天大毒廿一天祛毒收功每匣半元附藥方靈寶戒烟丹按照各人體氣包戒永無毛病小瓶三角半百花露爲艷容保嚝珍品番天冷服味勝晴百倍每一百卅六局設梅春里專治喉症異授包醫毒門 乙

禮拜五拍賣

啓者於十九日二點鐘在本行拍賣大菜椅數十打新到時式各色女洋絨數十頂花厚呢色毛帶火酒燈洋針綢衫新式洋磁面盆數百只盆子羹瓢各式大小洋刀糖缸等雜物不計此佈 丙
倍發洋行

新開瑞和洋行

茲啓本行開張在英大馬路外首四川路廿七號門牌內交易准定每逢禮拜一二點鐘拍賣止頭洋貨以及洋廣雜貨等物如蒙各寶號貴客賜顧新屆光臨爲幸加蒙拍定之貨准的二禮拜爲限特此佈告 瑞和行主告白 乙

小輪呂票告白

逐月呂宋票公司發財票拆售全半照市分條七角附送開彩圖紅票克已收兌內河小輪船僱搭皆可賜顧指明上海法大馬路晋和里成吉票行啓 乙

召租

今有點石齋東首紫陽里石庫門計六樓六底四廂又三樓三底兩廂曬臺泉井灶披寬大進深如蒙貴商合意者請至北京路第七號門牌本行面議此佈 德和洋行告白 甲

新戲登臺

前日屢報新戲名曰拋球場大鬧球檯刻已習煉純熟粵東燈彩運輪到齊選於二十晚試演伏希諸君早降悅目之幸 四馬路西首丹桂主人啓 乙

請看新排女狀元新戲

本園原班文武名角又聯新戲通本情跡一氣貫連乃是千金之女得中頭名曲折新奇與妙從中頗有情趣故目其名爲女狀元內按燈彩應時致宜現經排就擇吉登臺起演屆期務請高雅早臨賞鑒爲荷此佈 寶善街中天成茶園謹訂 乙

第一大到滬

客挪查面門馬戲

雜西螺戲前日到埠准於每晚在虹口舊馬戲場開演爲期甚暫看者遠來戲內有跑案動物之諸戲幷有男女妙伶及激成極靈之馬極靈之犬猴看客每位正桌二元二等座洋一元起碼五角小孩在十歲以下者各減半每夜八點鐘開門九點鐘開演禮拜四六下午添演日戲至點鐘開門四點鐘開演此項日戲係專做與小孩婦女觀看所有領孩傭人價照小孩如有要客欲定座位者請於每日晨九點鐘至十二點鐘下午三點鐘至五點鐘至馬戲場外寫字間預訂 甲

遺失派司

本行遺失五月廿四號海晏輪船進口NN嘜25草綫派司一紙廿五件計重十六担七十八斤已向江海關說明作爲廢紙望各寶號切勿收用特此佈告 豐裕洋行啓 乙

感謝婦人白帶丸

久聞上洋盆湯衖中市眞眞粵東譚寶宣齋首創婦女調經止帶丸馳名靈驗特買四元內人服之獲效深感寶齋濟世之心略登報謝永遠不忘 乙 蘇州彭公館拜

英大月呂宋大票

每張十二元票張四開照彩分條七角收兌紅票克已如蒙外埠遠顧原函寄件須 [illegible] 上海棋盤街 [illegible] 乙

告白

啓者茲有西人一名在中國通商口岸貿易欲與中國有本領之商人聯絡一氣在上海開設公司如有合意者請書明姓名住址寫信至申報館轉送以憑答覆此佈 甲

代步香港

本行自運逐月呂宋票批拆今分設上海英大馬路大實來票行內交易貴商光顧移玉面訂函購亦可 呂商協同發啓

廿四開彩快來發財

英六月彩每張十二元○分條六角三分向在上海棋盤街 [illegible] 鼎豐 [illegible] 乙

上海中西大藥房

疎風導奇錠

[illegible] 每盒洋二角半 乙

隔日登報

英六月票每張十二元○備頭彩六角三上洋棋盤街北 [illegible] 乙

請得大彩

英六月票每張半張均可分條外埠公道信購原局圖件上洋棋盤街北棋盤街東石門內 [illegible]

必得其利

本行售票有年屢中大彩今售英六月發財票每張十二元單張四開照算分條七角○上洋寶善街中 乙

京緞綢市廣尺開剪

本號開設三馬路口歷有餘年專售南京元色貢緞馬掛袍料套料斜條等一料價批劃 劉潤記啓 乙

分條公道

英六月票雙張便宜分售照市倘蒙賜顧請至三馬路同德里洋廣貨號內寓 興隆號啓

嘉定世醫

朱雲生外科大方脈精理瘰毒逢四五六日准到寓新衙門後永平安巷第三家午後設四馬路一層樓東文宜書局內 乙

告白

啓者亞暑晏申公司開設倫頓巧造各種鐘錶牙器具堅妙異常價亦克己倘貴客欲定請到大馬路謙和洋行看樣面議此佈 甲

綢布印色已到

加工定織綢布長三丈六關一尺三價洋一元二角半標金印色洋三大盒元小盒二元仍托棋盤街福瀛書局寄售 乙

興隆保險告白

專保中外房屋貨物生財洋面船隻遇有不測賠償甚捷紳商仕者請至本行面議特此佈聞 甲

禮拜二拍賣

啓者於五月初一日十一點鐘在本行拍賣糖南姆領港船一隻船身堅固桅蓬錨鏈及一應槓桾俱全貴客合買者屆期請來面拍可也此佈 永發行啓 乙

出售鐘進士立軸

茲將沙山春先生所繪鐘進士圖幷各種人物仕女倩名人題詠用西法印成鬚眉活現與原本不差毫釐市綾裱成立軸每幅售洋六角橫披每幅洋四角寄售處城內蹤卿榭四馬路文宜書局龍風閣外埠託全盛信局寄申二馬路全盛局函購不悞山家園文遠里繪古今齋啓 乙

新開裕豐土棧

本號開在上洋西棋盤街觀盛里揀選大小洋藥川南西土照籌批發精製清膏每洋兩四錢二分還灰二兩二錢五分膏二兩九分三兩三錢三分熟膏三兩七平頭外加認明不悞 乙

漢口三彩

英四月分三彩並上下附彩均係本行售出早登申報今售英六月分大票如蒙惠顧及函購當班回件不悞因本行售票處日前已遷移至永昇平巷內大餘利洋行交易恐未週知故再申明 漢鎮亨達利啓 乙

加料靈驗固精丸○白濁丸

遺精有二症有夢曰夢遺無夢曰滑最傷身體甚至慾念纔動精即流出皆由淫慾無節精關不固此丸實治遺精第一妙藥○白濁丸治白濁久不愈溺後常帶濁兼治遺精每罐俱五角 盆湯衖北輔仁堂啓 乙

告白

自英一千八百八十七年起鄙意邇來合股開設全盛字號今因各有自立業所有利得老行一切等事統歸鄙經理全盛號另行新設特此聲明 [illegible] 具

定期開張

本號開設上洋老北門外寶帶衖口前已啓期未定日期茲擇四月初十日開張精選各省名茶貨物價實童叟無欺如蒙仕商賜顧不誤主顧 [illegible] 號告白 乙

上洋老巡捕房對門

廣福林戒烟丸

除烟積解烟毒服丸精神加倍重新並無後患每引一分服丸二粒歷試神效大瓶五角小二角五 乙

永義公官客棧

啓者本棧向在甯波江北岸招商局對街原係劉維益與葛鴻飛合做今因兩造不合憑中拆開所有葛鴻飛名下資本業已如數拆出以後此棧盈虧均與葛鴻飛無涉倘蒙仕商光顧本棧房屋寬暢供應週到兼可報關裝織代寫客位此佈 乙

招尋鎖匙

啓者四月初六日由龍飛馬行至大花園遊玩途間失去身佩之洋式鎖匙一札倘有拾得此物請送法界大馬路錦章洋貨號內相配無訛當謝大洋一元奉酬特此告白 錦章啓 乙

申謝良醫

余於二月忽患痔漏各處求醫苦無名手閏月間幸遇三馬路中張秉衡夫子醫治限兩月包好不到五旬藥到病除先生眞有着手成春之妙銘此感謝 永安街顧錫卿啓 乙

專辦鐘表及各貨

啓者商前在永昌有嚥司事今自本國重來上海在四川路廿四號門牌開設怡興洋行專辦英法美德瑞典等各國著名鐘表八音洋琴並鐘表器具等件兼售各種奇巧洋貨倘蒙賜顧格外克己請駕臨試辦此佈 怡興洋行識 甲

英六月票出售

票額設三萬號頭彩得洋六萬元即學四月廿四開彩雙張價洋十二元單張四開照算條頭足洋七角凡蒙遠處函購認明圖章各行回件信式是要此佈 老廣豐 新廣豐 萬福來 萬寶來 乙

新開福大格外公道

英六月票雙張十一元六角單張四開照算分條六角蒙委原件專班回票石寄路四馬路口 福大行 乙

長泰信記聲明

盆湯衖中長泰烟紙店一切生財傢伙業已盤於長泰信記開張自運廣東淨絲名紙杭烟倘有從前長泰在外欠項等恐與長泰信記無涉 乙

上海廣東路十六號公信洋行啓

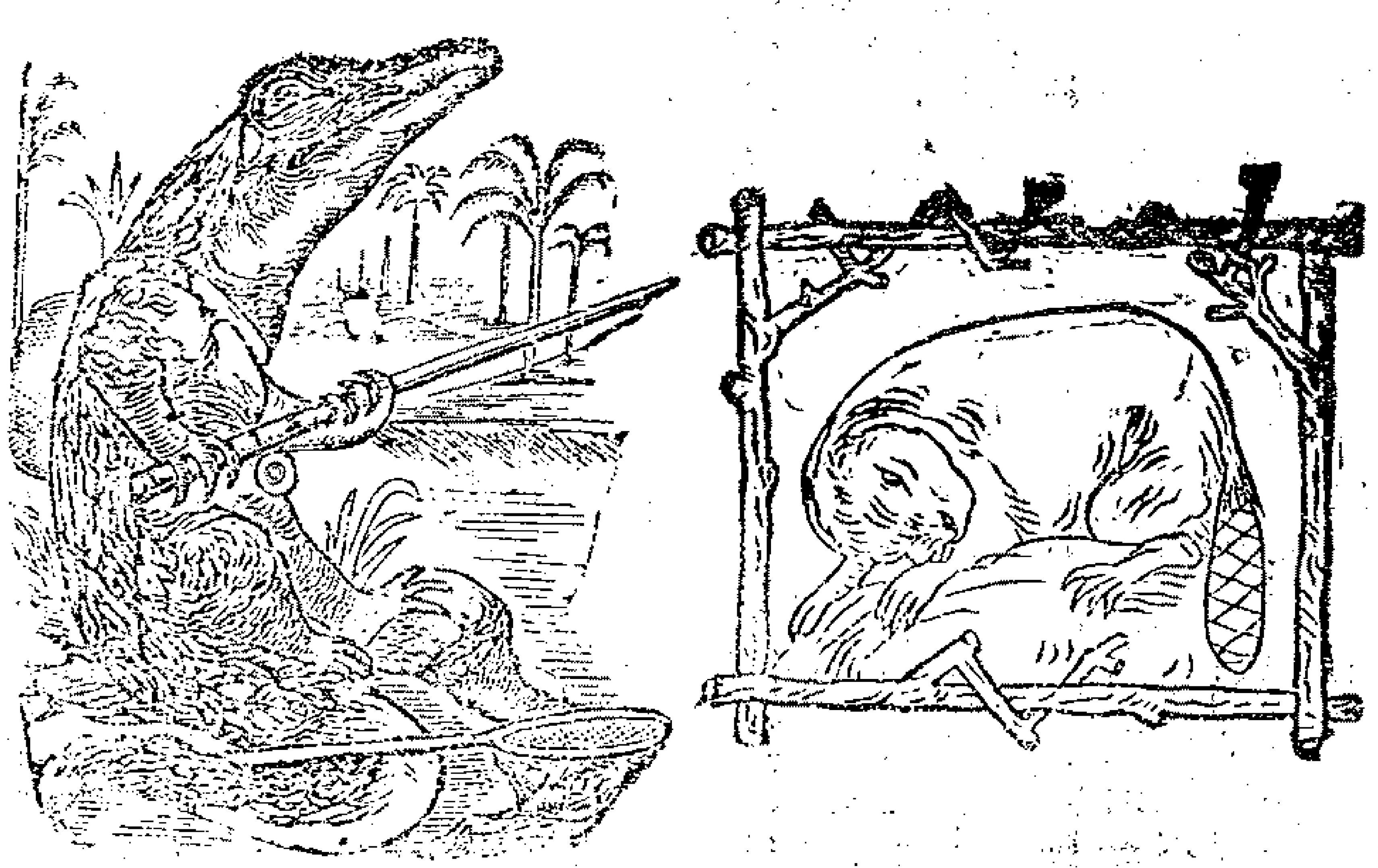

本行所有十四磅松眞及無綸等牌斜紋布係與上頂棉花織成布身堅固堪用耐久異上等貨也向承貴客屢顧已稽四遠馳名刻交易年多一年由爲貨眞價實若布每疋皆有鳳藍印而無錦牌者亦係藍色印爲貴客賜顧須認明標庶免魚目混珠第有於各處大疋頭號均有發賣而總其售者只有本行一家

廣東趙同春堂蠟丸號

婦人白帶丸

婦人赤白帶下之症多由濕熱積滯月經不調或肝經鬱火寒痰凝結或房勞耗傷膀胱受濕以致脾胃不和或見小腹腰痛肚腹疼痛本堂製煉此丸專治赤白帶之

白帶靈丹

症除宮中之濕提下陷之氣化痰解鬱清火調元所以帶下卽除腹痛立止胸胃健飲食加增月經調而身體壯也每丸洋一角雙料二角半小丸每兩二角半 在上海老巡捕房對門開張分寄杭州大井巷鴻昌號蘇州養育巷德記鎭江關後得利行發售 乙

物色翻新

本號向辦洋廣疋頭雜貨迄今三十餘年價實貨眞久已馳名中外茲蒙 仕商見僱批發日增故添設三層樓洋房一所購列種種貨物以備 貴客鑒賞今自運奇巧耍物新款燈式鐘表洋琴大鏡水龍鑲花檯椅高莊大呢時花水浪邊新式通杆拷綢云紗銀絲葛布各樣俱全如蒙 光顧請至英大馬路拋球場第一家 現無分店 上海老悅生興記謹啓

半顛和尙神道

京都慈協半顛僧前在京蒙友讚相手爲神道今來滬設議方行海上諸君必有不

命相神

決疑寫八字寄信局鐵來申面判前程生死結局住寶善街天賓棧樓雅亭啓乙

滅火藥水

本公司新法創造滅火藥水與別家大不相同此瓶口封閉甚密使藥氣無從漏洩遇火起時

取一瓶或數瓶遙遙拋入藥瓶破碎藥水卽徧處飛洒遇火卽化此瓶上特用五角星爲記貨眞價實每箱十二瓶價洋十二元此佈 福利公司告白甲

詹誠德堂上上痧藥

本堂痧氣丸紅靈丹貨眞價實識者自能分別高下然本堂痧丸粒細而堅每瓶約九十粒之多凡遇危症七粒就可起死回生於頃刻悉近來市上有每元百餘瓶者其粒甚大數之僅四五十粒閱其仿單云若服七粒不應須再加服七粒等語可見其藥力之優劣也不過以多爲招徠取巧之法也每有遠方善士來信云購本堂痧藥放了一年之久偶有急症用之應手回春此皆藥料眞正之故○痧氣丸每元七十瓶紅靈丹每元六十瓶大十瓶上洋詹誠德堂啓乙

正西洋鼻烟

茲有舊西洋鼻烟出售銅板金花樹瓶盛爲龍仕商送暑官禮零躉均可價極克已以廣招徠上海二[illegible]渡餘茂號啓乙

精理牙科

啓者凡人牙齒脫落俾多不便查泰西補牙之法行於各國最稱其便滬上補牙向推外洋經理森泰洋行主賑牙醫生爲最著醫生精理牙科凡遇牙症一經醫治立刻奏效兼善補牙倘年老或他故牙齒脫落或鑲一齒或鑲全口或牙痛爛俱用藥水金銀白金料象皮等物鑲補好再妙者近得新法鑲牙不用托子妙在牙腳生出均與天生無異永遠不搖飮食如常毫無痛楚予在賑醫生處二十有四年之久盡得賑醫生之妙法近六年來因賑醫生年老凡有牙痛並補牙鑲牙來行者均予代爲細法醫治補好歷蒙中外官商稱道不置今者賑醫生已歸道山予因欲廣賑醫生之傳另購各種新法機器特在上海鐵馬路廣肇公所斜對門開設如蒙諸君惠臨請即賜顧此佈 牙醫生徐紫綸告白 乙

普救靈丹略列

廣東普仁堂 靈驗痧氣丸

本堂揀選上藥用正射香虔製各種救急丸散俱能扶危活命功力神速皆爲普濟便人耳諸君光顧請認招牌○萬應痧氣丸大瓶一角小瓶每洋一百廿瓶○八寶紅靈丹○諸葛行軍散○麝香風龍丹大瓶一角半小瓶每洋八十瓶○時症白痧散○靈寶如意丹○大瓶一角小瓶每洋四十瓶○萬應午時茶每洋八盒○藿香正氣丸○太乙普提丸每丸洋三分 鋪在上洋棋盤街北首開張 乙

每洋一百三十瓶

廣東保和堂 麝香痧氣丸

本堂揀選上品藥料虔製萬應痧氣丸每洋八十瓶小一百卅瓶○八寶紅靈丹每洋十瓶中八十瓶小一百廿瓶○諸葛行軍散每洋十瓶小八十瓶○神效風龍丹每洋十瓶小八十瓶○時症白痧散每洋十瓶小四十瓶○萬應午時茶每洋八盒○萬應如意油每洋十瓶小念瓶○藿香正氣丸普提丸各項蠟丸藥酒發售貨眞價廉 鋪在上海河南路三馬路口開張 乙

黃錦隆土號

在上洋石路南香粉街口自運大小洋藥批發精淡清膏每洋一兩五陳膏還次二兩六公膏三兩冷籠三兩四貨眞克已貴客請認本號不悞 乙

起死回生圖

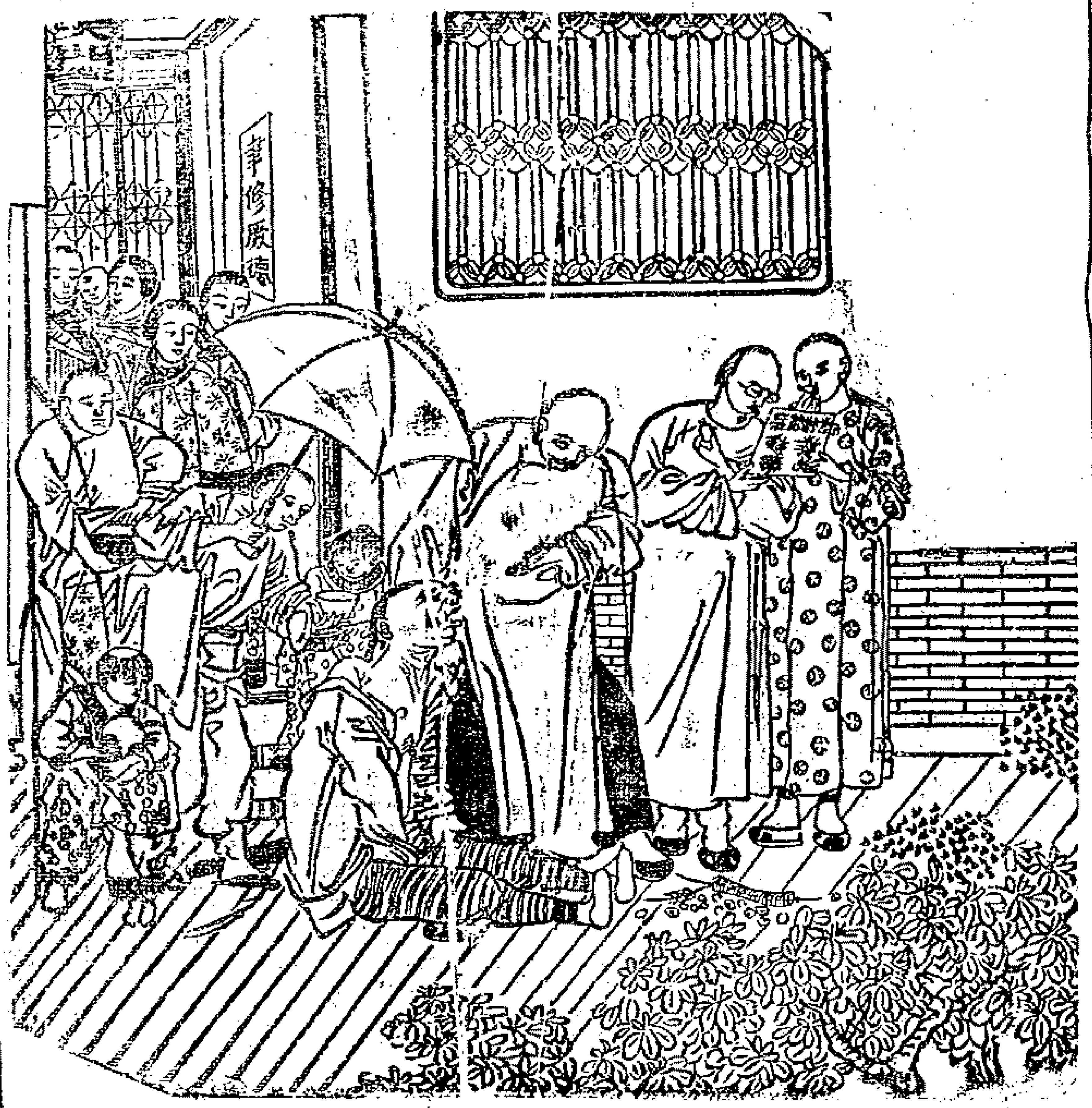

梁愷悌上等痧藥嘗思用藥如用兵兵貴精而不貴多故藥尙靈而不尙賤近日買痧藥者往往貪多因之售痧藥者不得不做貨而就價在買者以爲取來施送價賤貨多易於應酬而售藥者誠恐不如此必致論價不成故做貨以迎合買主之意焉所以邇來痧藥每瓶竟有賤至六七文者不知痧氣一症生死安危關乎一刻倘用藥未精不特服食無靈且致悞事彼雖價錢稍遜無非朝四暮三之術耳 諸君子誠心施送應送一千不如送五百較勝一籌今有上海棋盤街北首梁愷悌堂虔製救急萬應痧氣丸出售每小瓶錢十七文躉賣每洋七十四瓶行貨不賣如果賜蒙見信無妨勸勸問津倘或心裏狐疑聽憑他適自便愷悌深慶幾世不忍效尤顯 諸君子明鑒焉外有痢疾丹白沙散臥龍丹平安散諸葛行軍散靈寶如意丹午時茶甘露茶霍亂丸藿香正氣丸普提丸六合定中丸保和丸梅花點舌丹紫金錠跌打七厘散八寶吹喉散嬰兒斷臍散消瘡解毒散與及各種膏丹丸散藥酒出售貨高價廉 廣東梁愷悌堂老鋪在上海棋盤街北首開張一分寄江西省城磨子街羅春臺一分寄安慶倒扒獅子大街羅春臺一分寄九江廣泰源洋貨店一分寄嘉興孩兒橋申昌書畫室一寄杭州保佑坊申昌書局一分寄漢口集稼嘴下首點石齋一分寄長沙省城正街點石齋一分蘇州閶門大街中市梁愷悌堂本號 乙

感頌壽榮齋膏藥

風濕膏藥市上多矣用之無靈反爲有損屢閱報章常有人誌謝上洋二馬路中近石路廣帮壽榮齋創製神效風濕膏靈應無匹試辦三張速貼患處左脚痠軟腿骨疼痛三五天立卽痊效感謝之極登報揚名常熟南門外平橋街 怡泰主拜 乙

公平保險

本行向代英國利文浦公司經理房屋保險歷有年所計公司本銀英金六百餘萬磅專保中西房屋華洋棧房行號店戶之生財貨物以及家用什物等件統可保險其價格外克己如蒙賜顧至本行保險帳房面議此佈 甲

告白

啓者茲有華商胡少亭向在各口岸貿易欲與西國有本領之洋商聯絡一氣在通商口岸開設公司如有合意者請至浙西嘉善之西塘鎭本宅面議可也 乙

票發大彩

英正月二彩並下附彩由本行售出已登首報今售英六月大票發半照市分售六角半遠處信購捐上洋四馬路口必發財票行啓 乙

新開藥鋪

擇四月二十日開張

本堂開張上海南北兩號北市在大橋廣東街歷經有年今分設在南市鹹瓜街合利本藥行右首發兌各省正藥精製飲片

童天頤堂號

虔修丸散

膏丹杜煎馳名虎鹿龜驢諸膠各種花露藥酒貨眞價實童叟無欺凡 仕宦賜顧須認明本堂八仙圖爲記 乙二十二

輪船往東洋登岸

啓者本行科破麥麥魯輪船船主名海司委而於禮拜五即四月十九正午十二點半鐘開往長崎西門舍革神戶橫濱等埠小包收至十八正午十二點鐘爲止搭客票出至開船之日上午十一點鐘爲止在船買票頂照定價加十分之一如各寶號欲裝貨搭客者請至本行訂定可也此佈 日本公司啓

上海德商興隆洋行告白

本行在滬經辦各種貨物機器已三十餘年歷蒙 各省官商賞鑒信實素昭今經售德國克卜爾廠鋼質活動鐵路及各式輪車又新式潘利司門油氣行動汽機本行設有汽機及軌道並各種輪車全樣以便 官商隨時試驗又經售德國柏靈總電氣公司所造電燈光亮異常毋忽晴忽明之弊並承辦各國名廠鎗礮軍械水雷火藥硝磺銅鉛雜物等選物務精定價從廉如蒙 賜顧請至江西路中泗涇路口本行與經理軍械機器帳房沈君㗊伯面議可也 甲二十三

聲明假冒

啓者本號向在杭城清河坊拐角開創宓大昌字號烟鋪經今數十年祗有一家並無分店素來不惜工本揀選各省頂上道地伏葉貨眞價實久蒙各路賞識四遠馳名近有無恥之徒竟敢假冒本號圖書招牌將次貨混充等弊凡有各處航船貪圖小利賭中專買假貨欺人實堪痛恨今本號從本年四月望日起子半兩一包元奇呈奇之中改用丹鳳朝陽內票爲憑以杜魚目混珠賜顧諸君請認明內票方是的眞庶不致誤特白 杭省宓大昌烟號謹啓 乙二十三

廣東杏林軒精製

世之種子方者層見矣而種子之藥亦疊出也至驗乎與否則各有殊焉此膏素稱神效是方秘自家傳納丹田之氣以固精鎭命門之火而媛腎得坎離夫並濟誠壯弱以扉宜展此乾剛配彼坤順身經百戰也不能極其鋒陣屢連環猶未足疲其鋭決乎功成馬上何難寧吁熊羆老蚌含珠斯向太陽之照枯楊生梯藉揮甘露之榮轉弱爲强可却一身毛病舒筋活絡能除四體不仁大張者每洋七角小張者每洋四角貼丹田腎俞兩穴一膏能貼五十日功難辭贅幸毋惑焉

分設上洋大馬路拋球塲 乙二十三

何謂薩波料

薩波料者係堅緻之肥皂除衣服外洗淨衣物無出其右一經試用即知其妙何在譬如人家有髹漆之器用薩波料洗之可使舊者如新油布汚穢用薩波料洗之可使汚穢悉去檯桌地板及各式木器用薩波料洗之可使與新者無異盆碗鍋子常有油膩用薩波料洗之可使油膩全除大餐所用刀叉及各式馬口鐵物用薩波料洗之可使光明如鏡洗面澡身之盆及廚房各物用薩波料洗之可使白亮如新製之針如購一塊試之即能知其佳妙總明之當家人諒必喜於試用也薩波料作只此一家在美國紐約克地方如欲用者須小心購取勿爲僞物所欺 甲二十

眞正 紫楠木雕板壽器

竊維近年以來眞正紫楠木則罕觀所有者不過永楠香楠鈞莊及臺灣新鐵楠木或將他木潔色希圖魚混此皆爲海內諸君所共鑒余現訪得的眞紫楠木獨幅雙拼壽板壽櫃數副與前項之貨迥然不同倘蒙賞色請至法界大馬路卜鄰東里一街底本號看貨立判眞僞此佈

金松記告白 乙二十三

上海泰來洋行謹白

啓者本行經辦德國什好廠魚雷船係中外各國賞鑒第一利器又浚利夏廠新式後膛連珠鎗亦係鹽提甲於諸鎗並兼辦各國軍械機器五金雜貨一切齊全現有新製無烟火藥尤爲精奇因在滬開行已三十餘年久著誠實上年特添設天津分行以便南北各省官商就近採購今并請有熟悉各種機器之洋匠能打圖樣代爲安置如蒙賜顧交易各價概從克己此啓 甲二十三

上海匯豐銀行告白

本行所存原本洋五百萬元並招新股尙未交足計股洋二百零七萬四千七百四十四元七角五分兩共計洋七百零七萬四千七百四十四元七角角五分另外公積洋二百三十萬元並新股餘利七洋一百五十六萬三千三百六十一元六角六分兩共又計洋四百零六萬三千三百六十一元六角六分本行開在香港 在天津紫竹林設立分行廣招中外商務凡上海香港福州廈門漢口小呂宋西貢新加坡並外國倫敦法國印度新金山美國日本諸凡貿易繁盛之區無論磅票匯票俱可由津匯兌並代彈款及存銀生息即至本行面議可也特此佈聞 甲二十三

法工部局啓

啓者本工部局於本年即西歷一千八百九十年七月一號起禁止一切法大馬路東西之過街招牌及別處之木板鉛皮木桿等過街招牌一例禁盡以避不測又於各處橫街之布招牌該各鋪戶如已有照會者宜用以鐵線懸掛准其如舊無照會者一概不給專此佈聞毋違特白

四月十六日法工部局啓 甲二十三

戒烟第一丹

褒兄偶謂予曰你好好一個面孔吃烟吃得這个神氣予順手取鏡自照不覺失驚因此有誓必戒之志也奈何購服市中答藥弗但效驗毫無反致叢生百病今聞申報悉上洋中和里內詹誠德寶號精製鎗上戒烟三香膏每兩二千五百六十文姑購四兩依法和烟鎗上吸果然大效始終一月竟脫苦海今面色漸豐潤飲食日增多若非褒兄之指迷津不知何期底止該寶堂存心濟世功德豈淺特誌數言以志感佩此佈 鎭海小南門內大廟弄田予英淸川氏啓 乙二十三

運得附送彩票

英六月大票雙張十二元送八條另張四開照算分條七角送兩條頭彩得洋一千元餘彩載明票上紳商賜顧指明上海棋盤街運得行永生祥仝啓 乙二十三

三日愈白濁丸眞驗

上海盆湯街中譚寶宜齋秘製三日愈白濁丸眞驗僕購一料需洋五角立即濁止據云再服二料永絕其根今已一年確無後患誠心登報誌謝傳名俾仝斯患者皆可購試焉

小東門內顧森泰玉人黃逸樓拜啓 乙二十三

劃一衣莊

本莊運售原與估衣專做四季時式新衣照碼每兩折洋七角劃一不二如嫌價貴包退一換今有破沖劃一甚多貴客愼之受欺然小莊並無出外抖售如僧顧者新請棋盤街北首便是 乙二十二

祥豐衣莊

圖書集成單收遺失

啓者裕源購申報館圖書集成股份票第一次一百十一號至一百十四號四紙均已失去無着現向申報館說明如拾得者即來理明至兩月後人將此單交來該票以作廢紙無用嘗向申報館我處取對讞佈 乙二十三

失主裕源啓

拷綢已到

本號新到蘇嘉拷綢生熟時花雲紗三紅眞實熟綢拷香雲紗廣繡花邊湖縐夾金圖狹欄杆花素廣扣各項廣貨貴客賜顧請至拋球塲北後馬路慶安里口 乙二十三

長記號啓

慶豐土棧批發

上洋打狗橋北自運大小洋藥照舊批發精製清膏每洋兩四錢膏還灰二兩四公膏二兩八冷籠三兩二熱籠三兩六平外加什商賜顧請認 乙二十三

外國各種名酒發客

啓者本公司專辦各色洋酒馳名外國至六十年矣貴客光顧如欲躉辦者由各碼頭怡和洋行及羅臣洋行代售其零買者請向各洋貨店沽取是荷賭戒勸班麻公司啓 丁二十三

六月大票

雙張單張四開分條均照大市

大寶來 鴻成行

仕商賜顧原函回件上洋拋球塲西 乙二十三

新出石印直省鄉墨

備子謐評選洋六角又增選正續小題文府本月內出書臺售其價格外克己賜顧者請至上洋鴻文書局 乙二十三

眼科仙法

余患目疾四年遍處就醫無效今得山陰胡小梅先生醫治全愈先生寓盆湯弄底如華銀樓祥記絲棧沈金軒感啓 乙二十三

新匯劃收市 四月十八日錢洋並匯銀票行情列左

新匯劃收市	七錢三分六厘
本洋	無市
銀折	一錢六分
洋折	無市
洋找頭	七錢三分六厘
錢找頭	九百七十文
市錢	一百三十五千文
卡錢	一百三十四千文
衣牌	一千另十文
銀行現銀票	四先令七辨士半
六個月期票	四先令八辨士五八
又四個月期票	四先令八辨士三八
商人票六個月期	四先令八辨士半
又四個月期票	四先令八辨士二五

四月十八日進口船禮拜四

輪船			
長安		由長江	和興公司
上海	又	由長江	太古公司
富有	又	由香港	招商局
江天	又	由寧波	招商局
溫州	又	由汕頭	太古公司

十九日出口船禮拜五

輪船			
科破麥麥魯		正午十二點半往東洋等埠	日本公司
上海	又	晚往長江	太古公司
長安	又	晚往長江	和興公司
高升	又	下午往寧波	怡和行
豐昌	又	下午三點半往寧波	太古公司
飛鯨	又	晚往烟臺天津	和興公司
富有	又	晚往牛莊	招商局
勞舌打	又	往香港	大英公司
鎭東	又	晚往烟臺仁川牛莊	招商局

二十日出口船禮拜六

西安	又	晚往琿春玻璃埠	太古公司
元和	又	晚往長江	怡和行
致遠	又	往汕頭廈門	招商局
江天	又	往寧波	招商局
豐順	又	晚往天津	招商局
飛龍	又	往琿春黑龍江	和興公司
謙常	又	晚往汕頭香港省城	怡和行

廿二日出口船禮拜一

萃利	又	晚往長江	麥邊行
永清	又	往香港省城	招商局

袁江雜錄○新授河南布政使廖穀似方伯於三月二十三日過浦即赴豫省○新授江西按察使福餘菴廉訪於三十日行抵浦上易車赴都○淮揚海道憲出轅赴海屬審訊案件茲已明晰上詳俟奏明辦理道憲已於本月初四日到浦○清河特邑尊於初九日赴鄉察看蝗蝻聞今年向無大害○調署鹽城縣補大令麟如於初六日抵浦謁見上游旋赴新任

詹氏濟世靈丹

上洋詹誠德寶號秘製鎗上抒烟膏名傳遐方功效甚著僕遠在湘鄉久耳其名茲由信局寄銀十兩零往購三香戒烟膏六兩零依法和入烟中呼吸計不滿四十天竟將廿餘載之癮戒絕至戒時毫無難過且竟忘自現在戒烟之際故能功效如斯之神令人斷癮於不覺可見該寶堂靈丹妙製濟世爲懷存心忠厚天必佑之可操分也緣僕吸烟上癮至今受盡其中苦累曾戒過幾次皆半途而止然破費錢財事小而容顏日枯瘦身體日虛弱日則不能早起夜則不能早眠異如老病不堪之態今幸得離苦海異常狂喜至今身體日肥飲食倍增百病自消於無影精神强健如少年且有親友相遇於途而不相識者然容貌與前大不同也人皆詢我得何術而能轉老還嫩予曰無他術惟戒烟耳僕將鎗上戒烟之事細說之莫不稱奇敬服三香膏之靈妙此乃前年秋間事也去年六月間僕因公赴臺灣路過滬江親往該堂道謝並購三香膏兼各藥百餘金僕到臺灣將三香膏分與同病相憐者各人用之莫不應效如神非但戒烟應驗且能愈各病有腹痛脹吐瀉等症吸數筒則愈有患心胃氣痛者吸之應手而痊似此靈丹世罕其匹今再專差至申續購而惠同人並登日報以揚大德

宦遊客謹啓 乙

分條六角

六月大票每張拾二元單張四開照算敦兌紅票 同得 指明掛號 同得行 金萬源全啓 乙

分條六角半

大彩屢獲售六月票雙張十二元單張四 易中 開照算批拆公道外埠信購指上洋棋盤街 乙

分條六角正

六月大票全半照市零整批拆 鴻發 天來 一例代對函購立寄紅票倒兌 乙

分條六角

英六月票全半照市零整批拆 連運 瀛源 格外克己函寄上洋四馬路中 乙

聲明盤棧

寶善街桂芳里同春棧于本月中憑中盤于仙記接開所又前東往來及各客押包等向前棧主理直于仙記不涉恐不過知特此聲明 仙記告白

連獲二彩中外馳名

英六月票雙張分條均照大市如欲先得請速購票上洋棋盤街福記必得彩 乙

萬萬元票行

六月雙票十二元分條六角 保泰 得隆 上海 購棋盤街泰和館對門 乙

晉麟保險告白

本行經理孟溪記保險公司專保各路洋面船貨物等險如有不測賠價甚捷且價目格外克己倘蒙仕商賜顧本行面議是幸 晉麟行啓 甲

分條六角

代理中外各公司等股票買賣

英六月票批拆公道張頭照市兼收紅票各路惠顧信寄上洋法馬路中 連啓 乙

分條六角

英六月大票雙張十二元單張四開照算收兌紅票克己遠處信購原局回件 上海 豐大 乙

失票

今遺失利亨莊第六千四百九十五號即期票一紙計規元三百七十九兩八錢四分已向該莊說明作爲廢紙望各寶號切勿收用此佈 錦名洋行啓 巳

七月票到

英六月份呂宋票出售全半照市零整 一定得 鴻福來 所得利 拆兌劃一公道函購立寄上海四馬路 乙

楊名譯寶宜齋汗斑妙藥

滬北盆湯弄東市譚寶宜齋祖傳創製三日退汗斑藥每料洋五角余近服尺親購一料依法試驗四日退清登報揚謝 瑞記磚頭揚謝 泰土棧主人謝啓 乙

晉華洋行

今售英五月份票全張一元半張五角如欲批拆早來定價 發發 須本帳房面議 上洋英大馬路老旗昌隔壁 乙

小輪船○呂宋票

按月大小票批售分條六角半收兌紅票克己內河小輪拖雁均可 咸吉 林乘售文正公戒烟丸信購指明杭州太平坊石庫門內 咸吉啓 乙

拍賣車糖

本行准於每逢禮拜三早十點鐘在本棧不限價拍賣及啐四砝半糖拍定即收定銀限兩禮拜出清如過期不出將定銀罰去下期另拍此佈 老太古帳房啓 甲

近日銷場大動

帖本揚名英六月份呂宋票雙張洋十一元五角分條照算茲不申地存庫不多票價回張快來發財外埠寄信原郵肥奉三馬路西大家有 乙

寗波頭彩

英三月票頭彩由本莊售出早登申報今售六月票雙張照市條頭六角半欲買者至天后宮後街太極圖王文正莊

分條六角正

屢中大彩譽滿名都英六月票雙張十二元單張四開照算兌票寄上洋棋盤街中 必得成 乙

假冒牌號

REGISTERED No 36112

啓者敝行向著人勇十二磅細布以其歷久不渝故獲承各貴客暢顧有年不圖邇爲貪徒覬覦輒將無牌低品施以假印充作真貨欺售以致漸形滯今已稟請上憲爲之嚴究誠恐猶難周悉用特登報聲明并錄示禁原文以供諸君雅鑒庶幾免爲所蒙乃幸焉○光緒十六年四月初十日 甲 老公茂洋行特白

憲示照錄

爲出示嚴禁事准英領事函據上海英商老公茂洋行稟稱鎮江洋貨綢緞鋪假仿商行之人鎗勇字牌原色洋布以低貨冒充高貨出售與人形同誑騙殊於商行聲名大有關碍茲查得老仁和太豐吉記三號實有此等僞貨發賣稟請查禁等情函希派人查明各號如有此等僞貨一律充公禁售等因並送真僞牌洋布兩種到道當查送到洋布真牌貨高僞牌貨低即派員赴該三號細查現無前項僞貨亦無僞牌嚴加詰問據稱此等牌布貨高者價貴貨低者價賤本有區別前曾零星販賣現無囤積今蒙嚴諭嗣後認明真牌方敢販賣不敢再販僞牌人鎗勇字洋布如違願甘查辦充公等語除飭取切結外誠恐其餘各號或有販賣前項僞牌洋布情事合亟出示仰洋貨綢緞各鋪人等知悉嗣後販賣人鎗勇原色洋布務各認明真牌倘敢販賣僞牌洋布一經查出定即將貨充公毋貽後悔凛之切切特示 乙

聯發土棧

本號在寶善街口開張多年蒙四海客商今更新提莊大土小洋藥照各種烟膏發批價廉比前公道士商賜顧請認招牌不誤 乙

請醫宜慎

余年已花甲所生三男一女不料長次二子與女相繼患喉痧時症均余僕倩醫生而服藥即斃所剩幼子一口同前病劇適有友人言及老北門內季家衖陸秀甫先生專治是症所患者救活不少余立即往請到舍診視一服勢定三服病即全愈其時同居之張姓一家五口亦患是病皆賴先生爲之醫痊惟聞陸君素來好善非業醫者比余非爲陸君揚名實爲不絕吾嗣之報恩也 胡秋江謹白 乙

感同再造

余內人經水不調赤白帶不離面黃身弱兼且吐血諸醫束手百藥不效余想其病專理吐血不能謗是白帶之故由家人均各淚如雨下余故即由信局急購上洋盆湯衖中市廣東譚寶宜齋婦科調經白帶丸二元四料服之立止全愈眞有起死回生之功恩同再造感德無窮矣該齋主人譚有心先生果然存心濟世名不虛傳也嘉興北門內丁家橋馥宅全家叩謝登報揚名 乙

頭彩雙喉六萬元

英六月份大票雙張十二元單張四開照算分條七角票設三萬號開期華四月廿四日遠處寄買照明各號圖章回件是要我等三家起首創並無分出入已名馳海內月票數較多得彩又易諸君光顧請寄爲 天成 同得利 又得 乙

英四月花旗號單已到

英五月花旗票出售全張一元半張五角函購指明圖章行即寄回件○期價照單電報號碼 美興 五月初到申必得來 天來源全啓 上海 乙

義豐烟膏批發

本號開設上洋老北門外城河浜南製清膏每洋一兩四錢陳膏還灰二兩四錢公膏二兩八錢冷籠三兩籠三兩六錢新堆膏每元三兩烟灰奉送平頭外加自揀頂上烟灰每洋五兩仕商賜顧認明招牌不誤

廣義祥土棧

在上洋石路三馬路口運大小洋藥批發精製清膏每洋兩陳膏還灰二兩四公膏二兩八冷膏三兩二新膏三兩六仕商賜顧請認招牌不誤 乙

廣東存心堂調經種子丸

嘗思婦人以誕育爲先而誕育以調經爲要是則欲種子必先調經未有經不調而能受孕者也而其所以不調者或因虛或因寒不足或因調養失宜以致經期腹痛或先或後或多或少或黑或白甚至頭暈眼花腰膝痠軟手足麻木嘈心作悶形體削弱冷痰瘀血凝滯子宮將治百病之不暇焉能攝精成孕受胎生育哉本堂精製種子丸能補婦人先天不足後天失養調劑百病常服此丸即能調和血氣月信如期自然配合陰陽毓麟衍慶矣每丸洋一角分設上洋棋盤街一分在杭州小井巷口廣德和藥舖售 乙

廣東存心堂經期腹痛丸

專治婦人經水不調或臨經腹痛或經後作痛或遲或早經期閉塞潮熱骨蒸體瘦咳嗽面黃腹脹飽滯精神彷彿飲食不思夢寐不寧頭暈眼花口乾耳鳴小便澀痛四肢浮腫吐嘔泄瀉自汗盜汗思慮過度鬱怒凝滯陰血虧損赤白帶下血崩不止多年不孕多因月經不調每有經行腹痛其症總由於血虛積滯寒熱凝結氣鬱不舒之爲患也每丸洋一角分設上洋棋盤街一分在杭州小井巷口廣德和藥舖售 乙

孝帷認親

爲認親事家兄鄭春陽前在申時爲洋行做廚之業後於咸豐十年時改業往鎮江販米合夥樂阿寅於同治元年風聞在鎮江新濠遇風而身故當時曾打聽家嫂來信其時奔適余幼路遙而難往外認親故延至今吾嫂祇籍蘇州所產兩子長名世恩次名未確前住申三茅閣橋余兄弟四人久住鎮邑前現遷三層樓下在向與金生兄交好又堂兄德貴亦在上海洋行同營今也姪輩諒已長大見字須速歸里可望祖光是幸如其窮途受困囊空乏可至南市施相公衖內全盛信局問黃魏甫先生既伊盤付盤費即返古鄉 鎮海鄭瑞堂告白 乙

匯兌銀兩批發呂宋票

本號承兌粵東佛山陳村香港澳門呂宋匯票並批發呂宋票今售英六月票全張半張分條克己可外埠賜顧者不誤上洋棋盤街勸業 啓 乙

上海麗臣氏大藥房發售

壯陽補腎藥丸 [illegible]
順氣化痰藥丸 專治[illegible]痰多[illegible]
花柳清毒藥丸 此丸專治[illegible]等症
暈浪平安藥水 專治輪船海[illegible]以致暈浪嘔吐頭眩目暈四肢無力等症
哮嗽喘咳藥水 此藥專能[illegible]化痰[illegible]之痰無論遠年
羊吊頭瘋藥水 近日時醫俱能治之此藥專治一切痰迷心竅頭暈狂叫手足羊吊諸症
十全種子藥水 此藥水大有補陰益陽之功[illegible]之精神加倍筋骨壯健也
以上各藥服法及價錢另有仿單購者不尋[illegible]
甲[illegible]

倣傳延齡丹

[illegible]百病皆除長生不老每瓶洋一元上洋英巡捕房對門廣東接元堂何均年選料監製 乙[illegible]

真假辨

本堂戒烟丸凸凹濟人甚衆最奇者服藥後腹中積滯烟油悉由毛孔而出故能除心癮愈百病冬月手腳不冷夏天身體不熱鬚髮竟可轉黑既痿復能種子但丸形凸凹不平五味俱備質堅而柔入水難化如形丸味質不符即是假藥緣外省碼頭近有奸商假冒本堂分局者甚多以致誤買假藥者致病倘有外方主顧寄銀轉託信局慢買假藥者務祈另由他處寄信知照本堂自應查明寄還仍換本堂真藥寄上再本堂開設上海只此一家金陵城內另有一鋪其餘省城各碼頭並無分鋪

上海北門外吉祥街如意街金陵城內土街口生生堂同啓 乙[illegible]

壺驗小兒回春丹

小兒之病最甚驚風[illegible]本堂此丸[illegible]揀選真琥珀牛黃麝香梅片等一切金箔[illegible]

廣東普仁堂小兒回春丹

[illegible]之品故能藥到回春扶危急料親價廉○每丸洋一角廣東普仁堂分設上洋棋盤街開張 乙[illegible]

偉誠堂再聲明

今接嘉禾黃君來信上月寄洋一元托○○局買發回戒烟丸讀丸到嘉未違[illegible]食之有異觀讀丸粒粗而濕毀之僅三百另粒且食而之招牌亦不對[illegible]每元有六百餘粒[illegible]字畫大小不同[illegible]究辦以懲狡詐[illegible]以上之書係黃君來信[illegible]事昔年已指明[illegible]今恐日久[illegible]厚道隱其名也 上洋偉誠堂啓 乙[illegible]

秘書重刊

年來[illegible]行銷不多[illegible]每至[illegible]覺得[illegible]館一[illegible]脈訣[illegible]方每有[illegible]每部價洋一角半上海新北門內[illegible]街文苑書局 乙[illegible]

圖書集成收單遺失

啓者行素齋購申報館圖書集成股份票二張第一次第七百九十號又第一次第七百九十四號收單兩紙業已失去無着現向申報館說明如拾得者即來理明至兩月無人持此單來未該票以作廢至當向申報館找銀取書此佈 行素齋啓 [illegible]

鴻毛堤出售

啓者本行存有新到鴻毛[illegible]公司之[illegible]格外公道[illegible]貨樣合意者請至寫字[illegible]面議 德記洋行[illegible]白 甲[illegible]

四鞭壯陽種子丸

四鞭壯陽丸

世人皆知飲三鞭酒可以壯元陽扶相火而不知鹿鞭驢鞭海狗鞭之外尤有馬鞭之為用更神緣夫馬足日行千里馬能徹夜不眠神壯而長力强而剛故取其鞭以配藥較之鹿驢等物不啻百倍其功余友陸君少時色慾過度精神兩虛未老先衰艱於子息曾經屢服三鞭酒雖稍見效卒亦無功後年逾五十遊幕到閩搜求得四鞭壯陽之方專以馬鞭為重配入三鞭助以和平藥物不用燥熱之品泡製成丸服食數年連生二子一女壬午端陽同席出遊見示余不敢自私專而因照方單藥配合監製務祈公之於世庶使求嗣者皆無遺憾焉此丸專治真陽虧損相火衰弱腰膝酸軟腎冷精稀及遺精夜溺或陽痿不舉或舉而不堅多服此丸并可延年益壽每兩取回工本洋二角非同射利不過取以便人云

分設上洋棋盤街北首廣東延春閣 乙[illegible]

三鞭壯陽種子丸

廣東鹿芝館三鞭壯陽丸

凡人身之强弱總不外乎陰陽陰盛不宜虧元陽尤不可損故欲固本必先壯陽本館製煉此丸選乎妙法配以真方加用鹿鞭驢鞭海狗鞭和五[illegible]取山海之靈動助命火之元神藉補先天克傳中土使老還少反弱為强此真壽世之良工[illegible]俱用黃道補養並非行霸宜淫如遇精元虧損色慾受傷血不榮筋腎不納氣陽事不舉或舉而不堅精神短促飲食少思等症早晚每服三錢淡鹽湯下自提神養氣健脾開胃增壽延齡培元種子屢服皆效名已遠傳每兩大洋二角

廣東鹿芝館蠟丸老舖設上海三馬路巡捕房對門 [illegible]

麗明真東洋芝蘭香肥皂

製芙蓉散東洋奇珍香粉

此肥皂專治臉上油膩烟氣黑氣雀斑[illegible]顏見新奇每匣四塊計錢一百四十○奇珍香粉能使面[illegible]色潤每瓶洋二角○芙蓉散專治面上雀斑酒渣粉刺早夜開水調搽日立效每瓶錢八十文○益平丸專治肝胃氣等症每瓶洋三角寄上海寶善街恆群布號一家出售 乙[illegible]

龍涎高麗參戒烟丸

龍涎麗參戒烟丸

夫洋烟之為物性寒毒而苦澀飲食之則一身之五臟六腑筋骨髓無微不到其初則以為消遣日久遂成痼疾故食烟之人面黃色晦精神短少毀遺精自汗甚至骨瘦痰喘手足疲痿種種弊端不勝枚舉用藥戒之者非方藥猛烈當戒後諸病習生推原其故皆由方藥不得中庸之道本堂此方[illegible]用龍涎麗參為君其餘一切皆君臣佐使能行十二經[illegible]烟癮服之頃刻便覺遍身爽暢精神不倦又能開胃飲食倍加本堂自得此方服之屢驗者不可勝計故從廣傳嗣登報路確有靈效大瓶洋[illegible]角小瓶二角半并有參茸戒烟丸每兩錢三百文

廣東保和堂蠟丸老舖分設上海河南路三馬路口 乙[illegible]

粵東廣福林丸藥

○衛生丸為養生聖藥但藥品貴重苟存心射利則同一藥而功效懸殊本號俱係選用上等參茸不惜工本務求實效男子服之能大補元氣婦人能調和血脈每洋四丸雙料二丸加料一丸○白鳳丸為婦科聖藥最能培補坤元滋養真陰調經種子保產安胎血崩帶下諸般虛損等症每洋十丸加參茸四丸雙料二丸加料一丸上洋老巡捕房對門廣福林字號 乙[illegible]

普仁堂蠟丸號

廣東普仁堂三鞭壯陽丸

陽物不興人生恨事皆由腎元虧損精氣不充遺洩太多真元不足或因酒色過傷遂至陽事不舉舉而不堅豈能育嗣哉本堂家傳真方用正北鹿鞭驢鞭海狗鞭配入補腎固陽等藥製成此丸服之培補氣血鼓舞真陽固精益腎健脾開胃非徒用燥熱之品專助宣淫不顧後患者比也欲廣嗣者請嘗試之每兩洋二角鋪在上洋棋盤街開張 乙[illegible]

白濁丸天下第一

余素體弱兼有腸濕熱不料已成赤白淋濁之症小便[illegible]苦不堪言幸得友人指示上洋盆湯弄內[illegible]購買五[illegible]白濁丸一元仿單內有藥引詳列服法照之果確立止神效異體轉弱為強余心喜甚登報揚名謝[illegible]鄒毅庭拜啓 乙[illegible]

朱炳昌驗名各項蠟丸却病延年

祖傳參茸戒洋烟丸屢經屢驗每瓶洋一角二五○茸鹿赤腳大仙丸補腎壯陽培元種子與養腎丹並用有水火既濟之功每兩洋二角又一角○乾坤三補丸扶陽種子氣血均能調理陽事不舉立見奇功每兩洋三元○鹿茸養腎丹添精益腎潤顏壯體夜間小便頻數大有奇功每兩洋二角五分○鹿胎濟陰丹治婦科諸般虛損等症每兩洋一元每丸洋二角五分○參茸衛生丸專大補氣血有起死回生之功每丸洋一元又五角又二角又一角七○八寶紅靈丹名為人馬平安散治風痰猝然昏倒不省人事山嵐瘴氣等症每瓶洋一角七又八分五○萬應痧氣丸能治痧嘔肚痛發痧等症每瓶洋一角二又六分○萬應回春丹能治小兒風痰驚促百病等症每丸洋七分○全鹿丸腎丸專治腎水不足精神纖倦勞心過度夜寐不寧心腎不交等症每盒六兩洋一元○班龍固本丸專治元陽不足腎虧耳鳴陽事不舉有水火既濟之功固本還原之妙每盒六兩洋一元萬應如意油萬病能治每兩洋一元五兩○各種藥丸不能盡錄治病詳悉已註明各仿單○老舖自嘉慶十三年開設佛山鎮黃傘巷分枝廣東省城普濟橋香港上環今又分枝上洋英大馬路拋球西 乙[illegible]

廣東趙同春堂

驗名龍涎香戒烟丸

同春堂戒烟丸

此丸能以少制多以奇制勝應效如神包易戒斷內用犀牛黃以去頑痰龍涎香以化烟積正土木人參北鹿茸以培元而補氣其餘芪茯苓草等藥則熬膏去渣取其精液而為丸是以丸少而力大易戒又易戒服丸後如食足烟之精神且能合其開烟反厭而心引不生頓悟前非轉覺戒烟之為易耳其初戒也開胃提神固無痰壅燥泄半戒則人肥氣壯盡除枯槁顏容戒斷後轉弱為強更喜腎元鞏固是誠戒烟之最善法也即未戒者閒服亦可除痰臨時尤能頂引無引者氣痛痰喘畏寒痿疾夜夢遺精等症服丸二粒立效如神大瓶洋五角小瓶洋二角半另有單料每瓶洋一角分上洋老巡捕房對門開張 乙[illegible]

煉腎保真種子膏

此膏能鎮玉關固精不洩壯陽保腎百[illegible]不煖貼腎俞穀丹田子午既濟百病自除一[illegible]能貼六十日金木相生時用功即舉久貼返老還童烏鬚黑髮行步輕健[illegible]年不倦有遇仙之妙又[illegible]寒濕風氣痰痛半身不遂五[illegible]內傷下元虛冷不成胎息大有奇效第[illegible]世之望嗣者深為可[illegible]體因本堂將秘方選料照配以公同好非敢為利是藉聊試之以為何如每大張錢八百文小張四百六十文 舖在上海四馬路英巡捕房對門接元堂何均年啓 乙[illegible]

頂上麝香痧藥

痧丸原為救急者所必需能起死生於須臾設有不慎為害實深本堂實事求是藥料必求乎道地製煉尤督以精工而麝香乃痧藥中之最要若投次貨就價不但害人且罪已也本堂是以不惜重貲請求一切但有是症者用之靈應不爽如曰濟世則吾豈敢不過盡力以圖無忝厥職耳如做善士者本堂格外克己○痧丸每洋十十瓶中廿瓶小七十三瓶再小一百瓶○如意丹每洋十十瓶中廿瓶○白痧散每洋三十四瓶○平安散每洋廿瓶○臥龍丹每洋十瓶小四十瓶○紅靈丹每洋十瓶中廿瓶小六十瓶○午時茶每洋八盒○藿香正氣丸每洋五十九 上海四馬路英巡捕房對門廣東接元堂何均年選料監製 乙[illegible]

上海荷蘭水廠

啓者本廠設在寶善路第七百八十二七百八十三號門牌[illegible]淡各樣荷蘭水每打價洋三角五分如買多者可以另行商量本廠係用外國人管理各樣荷蘭水皆係上品如不將原瓶退還每打須洋六角此佈 甲[illegible] 德發洋行啓

猪油批發

本號開設虹口自來橋實泰里專辦洋莊零白箱猪油頭猪油[illegible]客諸尊光顧貨真價實此佈 協太和公棧啓 乙[illegible]

海外奇草

戒烟四鳴草

本堂代售[illegible]草專戒遠年大癮[illegible]戒後便戒[illegible]無所苦精神反[illegible]飲食[illegible]可加服此藥草戒除者不下千餘人[illegible]每服錢廿一文[illegible]上洋老巡捕房南首四馬路口協濟堂啓 乙[illegible]